

LIÊN ĐOÀN LAO ĐỘNG TỈNH BẾN TRE

**BẢN VẼ THIẾT KẾ KỸ THUẬT THI CÔNG
CÔNG TRÌNH**

NÂNG CẤP SỬA CHỮA TRỤ SỞ LIÊN ĐOÀN LAO ĐỘNG TỈNH BẾN TRE

ĐỊA CHỈ: SỐ 4, LÊ QUÍ ĐÔN, PHƯỜNG AN HỘI, THÀNH PHỐ BẾN TRE, TỈNH BẾN TRE

BẾN TRE, THÁNG 09 NĂM 2022

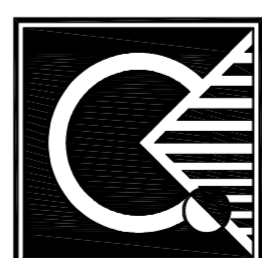

**SỞ XÂY DỰNG BẾN TRE
TRUNG TÂM TƯ VẤN VÀ KIỂM ĐỊNH XÂY DỰNG BẾN TRE**

SỐ 03, Đ. CÁCH MẠNG THÁNG 8, PHƯỜNG AN HỘI, TP. BẾN TRE

ĐT : 0275 3825950 , 0275 3554886, FAX : 0275 3812669

DANH SÁCH BẢN VẼ KIẾN TRÚC

STT	SỐ BẢN VẼ	TÊN BẢN VẼ	STT	SỐ BẢN VẼ	TÊN BẢN VẼ
		PHẦN CHUNG	16	KT:15/23	Mặt bằng mái - hiện trạng
1		Trang bìa	17	KT:16/23	Các mặt đứng - hiện trạng
2	KT:01/23	Danh sách bản vẽ kiến trúc	18	KT:17/23	Các mặt cắt - hiện trạng
	A-00	TỔNG THỂ	19	KT:18/23	Mặt bằng tầng trệt - cải tạo
3	KT:02/23	Mặt bằng tổng thể - hiện trạng	20	KT:19/23	Mặt bằng mái - cải tạo
4	KT:03/23	Mặt bằng tổng thể - cải tạo	21	KT:20/23	Các mặt đứng - cải tạo
5	KT:04/23	Mặt bằng lát gạch tổng thể - cải tạo	22	KT:21/23	Các mặt cắt - cải tạo
	A-01	KHÓI HÀNH CHÍNH	23	KT:22/23	Chi tiết tường rào - xây mới
6	KT:05/23	Mặt bằng tầng 1 - hiện trạng	24	KT:23/23	Chi tiết bếp - xây mới
7	KT:06/23	Mặt bằng tầng 2 - hiện trạng			
8	KT:07/23	Mặt đứng 1-7 - hiện trạng			
9	KT:08/23	Mặt đứng 7-1 - hiện trạng			
10	KT:09/23	Bảng thống kê cửa đi, cửa sổ - hiện trạng			
11	KT:10/23	Mặt bằng tầng 1 - cải tạo			
12	KT:11/23	Mặt bằng tầng 2 - cải tạo; Chi tiết ram dốc - cải tạo			
13	KT:12/23	Mặt đứng 1-7 - cải tạo			
14	KT:13/23	Mặt đứng 7-1 - cải tạo			
	A-02	NHÀ PHỤ TRỢ			
15	KT:14/23	Mặt bằng tầng trệt - hiện trạng			

Ý KIẾN CƠ QUAN CẤP PHÉP

CHỦ ĐẦU TƯ:
LIÊN ĐOÀN LAO ĐỘNG TỈNH BẾN TRE

CÔNG TRÌNH:
NÂNG CẤP SỬA CHỮA TRỤ SỞ
LIÊN ĐOÀN LAO ĐỘNG TỈNH BẾN TRE
Địa chỉ: Số 4, Lê Quí Đôn, phường An Hội, thành phố Bến Tre, tỉnh Bến Tre

HẠNG MỤC:
PHẦN CHUNG

TÊN BẢN VẼ:
DANH SÁCH BẢN VẼ

FILE DWG	THÁNG 09 NĂM 2022	BVXPXD KT:01/23
HỌA	KTS. TRẦN HOÀI ĐOÀN	
THIẾT KẾ		
CHỦ TRÌ	KS. ĐOÀN THỊ LƯƠNG	
CHỦ NHIỆM		
QL.KỸ THUẬT	KS. NGUYỄN MINH DƯƠNG	

GIÁM ĐỐC

Ths.KS. TRẦN THỊ THU VÂN

SỞ XÂY DỰNG BẾN TRE
TRUNG TÂM TƯ VẤN VÀ KIỂM ĐỊNH XÂY DỰNG
 ĐC: Số 03, đường CMT8, P.An Hội, TP. Bến Tre, tỉnh Bến Tre
 ĐT : 0275 3825 950 - 0275 3825 285 - 0275 3825 250 - 0275 3554 886
 Email: ttvkdxd.sxd@bentre.gov.vn Fax : 0275 381 2669

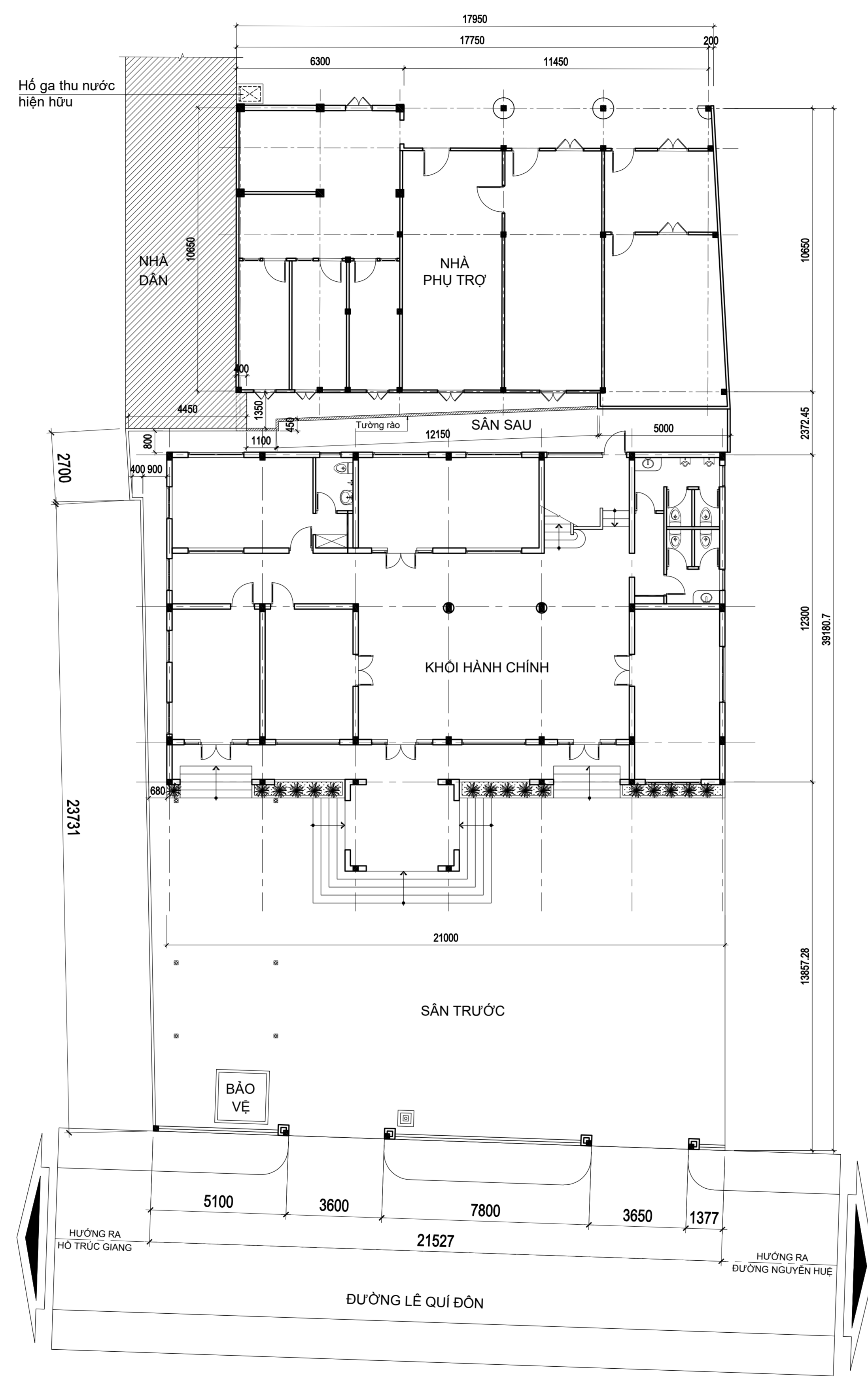
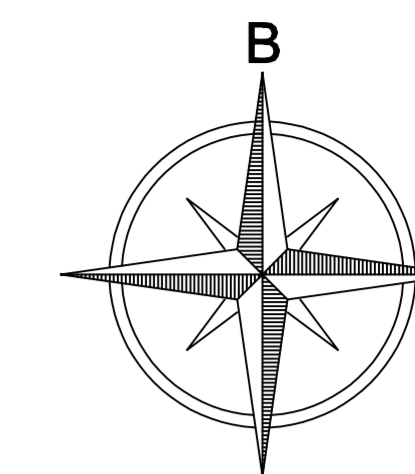

MẶT BẰNG TỔNG THỂ HIỆN TRẠNG TL : 1/150

Ý KIẾN CƠ QUAN CẤP PHÉP		
CHỦ ĐẦU TƯ: LIÊN ĐOÀN LAO ĐỘNG TỈNH BẾN TRE		
CÔNG TRÌNH: NÂNG CẤP SỬA CHỮA TRỤ SỞ LIÊN ĐOÀN LAO ĐỘNG TỈNH BẾN TRE <small>Địa chỉ: Số 4, Lê Quý Đôn, phường An Hội, thành phố Bến Tre, tỉnh Bến Tre</small>		
HẠNG MỤC: TỔNG THỂ		
TÊN BẢN VẼ: MẶT BẰNG TỔNG THỂ - HIỆN TRẠNG		
FILE DWG	THÁNG 09 NĂM 2022	BVXPXD KT:02/23
HỌA	KTS. TRẦN HOÀI ĐOÀN	
THIẾT KẾ		
CHỦ TRÌ	KS. ĐOÀN THỊ LƯƠNG	
CHỦ NHIỆM		
QL.KỸ THUẬT	KS. NGUYỄN MINH DƯƠNG	
GIÁM ĐỐC		
Ths.KS. TRẦN THỊ THU VÂN		
 SỞ XÂY DỰNG BẾN TRE TRUNG TÂM TƯ VẤN VÀ KIỂM ĐỊNH XÂY DỰNG ĐC: Số 03, đường CMT8, P.An Hội, TP. Bến Tre, tỉnh Bến Tre ĐT : 0275 3825 950 - 0275 3825 285 - 0275 3825 250 - 0275 3554 886 Email: ttvkdxd.sxd@bentre.gov.vn Fax : 0275 381 2669		

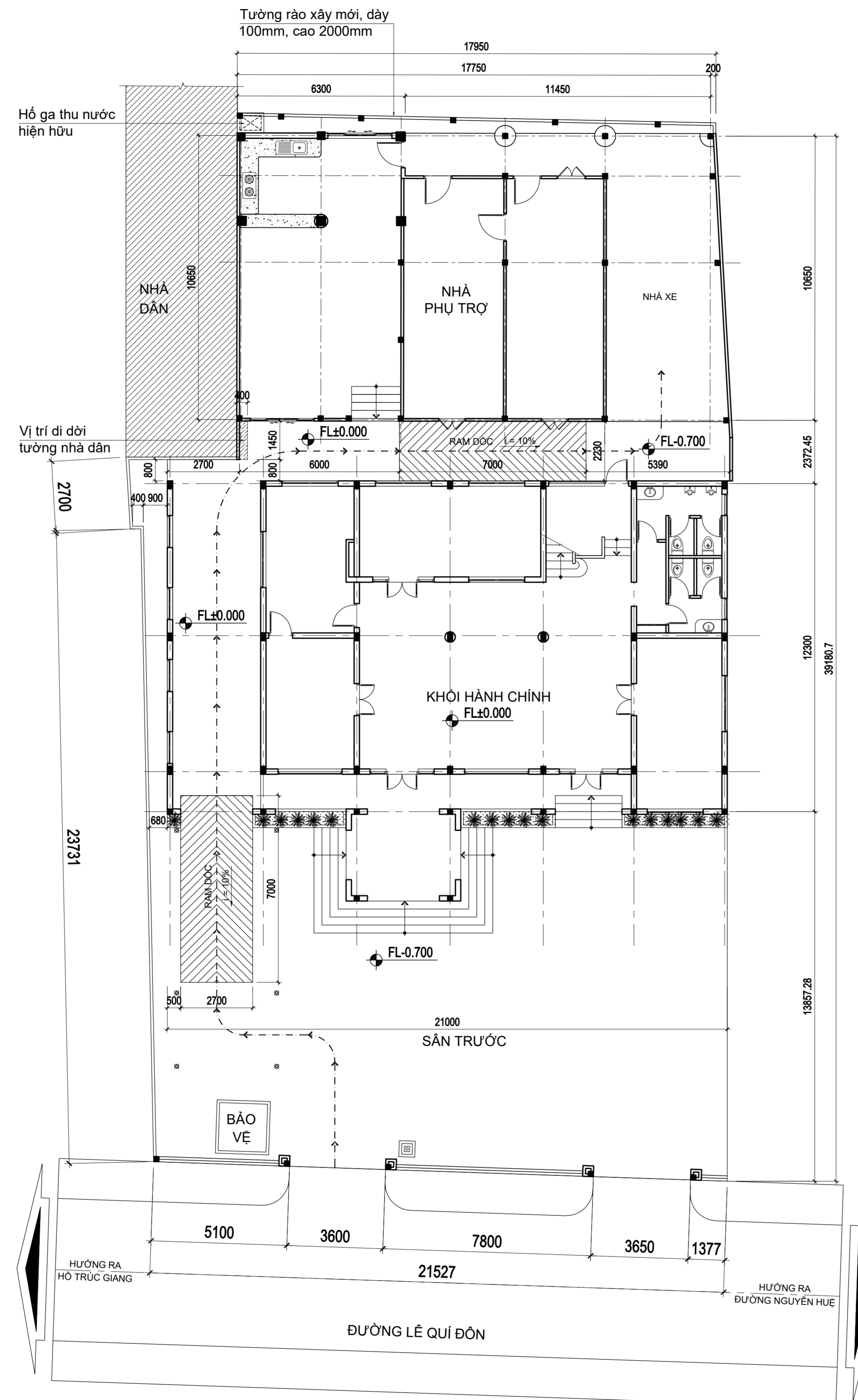

PHƯƠNG ÁN CẢI TẠO TỔNG THỂ:

- PHÁ DỠ TƯỜNG RÀO (CAO 1900MM) PHÍA SAU KHỐI HÀNH CHÍNH TỪ ĐOẠN TIẾP GIÁP NHÀ DẪN CHO ĐẾN NHÀ PHỤ TRỢ.
- ĐẬP PHÁ PHẦN TƯỜNG GẠCH KHU NHÀ DẪN LẤN RANH 400MM. CÁT BỎ PHẦN MÃI TỖN NHÀ DẪN.
- ==>XÂY LẠI TƯỜNG GẠCH CHO NHÀ DẪN ĐÚNG RANH. TRÁT VỮA XI MĂNG BÊN TRONG NHÀ M75, SƠN LẠI 1 NƯỚC LÓT 2 NƯỚC MÀU. KHU VỰC XÂY MỚI.
- NÂNG NỀN KHU TIẾP GIÁP NHÀ DẪN VÀ KHỐI HÀNH CHÍNH, CAO ĐỘ HOÀN THIÊN BẰNG CAO ĐỘ NỀN HIỆN HỮU CỦA KHỐI HÀNH CHÍNH.
- ==>XÂY BÓ NỀN BẰNG GẠCH THÈ DÀY 200MM, TRÁT VỮA XI MĂNG M75 DÀY 15MM, MẶT NGOÀI SƠN 1 NƯỚC LÓT 2 NƯỚC MÀU (TƯƠNG ĐỒNG MÀU SƠN CỦA KHỐI HÀNH CHÍNH). BÊN TRONG CHO ĐÁT VÀO ĐÀM CHẶT, BÊN TRÊN ĐÓ SÀN BTCT ĐÁ 10X20, M200, DÀY 150MM. LÁT GẠCH SÂN TERRAZZO 400X400MM, TẠO DỐC VỀ HƯỚNG THU NƯỚC.(XEM BẢN VẼ CHI TIẾT)
- XÂY MỚI RAM DỐC BTCT, DỐC I=10%.
- ==>BÊN DƯỚI LÀ LỚP ĐÁT ĐÀM CHẶT, BÊN TRÊN ĐÓ SÀN BTCT ĐÁ 10X20, M200, DÀY 150MM. LÁT GẠCH SÂN TERRAZZO 400X400MM. (XEM BẢN VẼ CHI TIẾT)

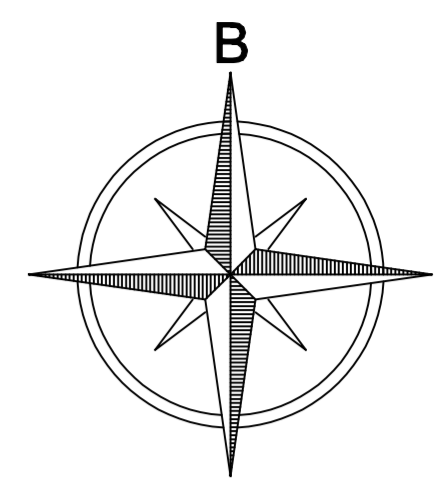

Ý KIẾN CƠ QUAN CẤP PHÉP		
CHỦ ĐẦU TƯ: LIÊN ĐOÀN LAO ĐỘNG TỈNH BẾN TRE		
CÔNG TRÌNH: NÂNG CẤP SỬA CHỮA TRỤ SỞ LIÊN ĐOÀN LAO ĐỘNG TỈNH BẾN TRE Địa chỉ: Số 4, Lê Quý Đôn, phường An Hội, thành phố Bến Tre, tỉnh Bến Tre		
HẠNG MỤC: TỔNG THỂ		
TÊN BẢN VẼ: MẶT BẰNG TỔNG THỂ - CẢI TẠO		
FILE DWG	THÁNG 09 NĂM 2022	BVXPXD KT:03/23
HỌA	KTS. TRẦN HOÀI ĐOÀN	
THIẾT KẾ		
CHỦ TRÌ	KS. ĐOÀN THỊ LƯƠNG	
CHỦ NHIỆM		
QL.KỸ THUẬT	KS. NGUYỄN MINH DƯƠNG	
GIÁM ĐỐC		
Ths.KS. TRẦN THỊ THU VÂN		
 SỞ XÂY DỰNG BẾN TRE TRUNG TÂM TƯ VẤN VÀ KIỂM ĐỊNH XÂY DỰNG ĐC: Số 03, đường CMT8, P.An Hội, TP. Bến Tre, tỉnh Bến Tre ĐT : 0275 3825 950 - 0275 3825 285 - 0275 3825 250 - 0275 3554 886 Email: ttvkdxd.sxd@bentre.gov.vn Fax : 0275 381 2669		

MẶT BẰNG TỔNG THỂ TL : 1/150
CẢI TẠO

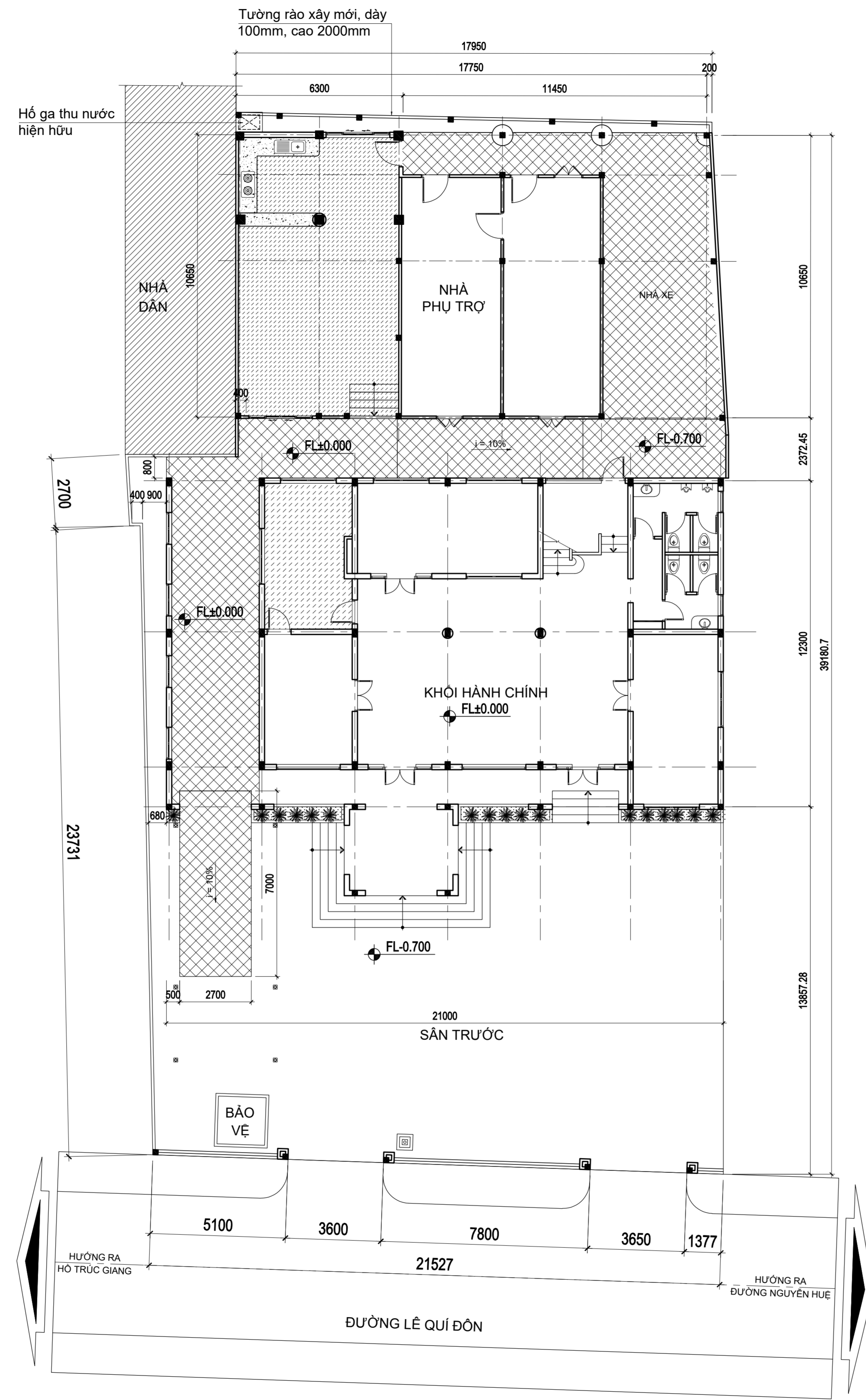

GHI CHÚ:

- Nền lát gạch terrazzo 400x400mm
- Nền lát gạch ceramic 500x500mm

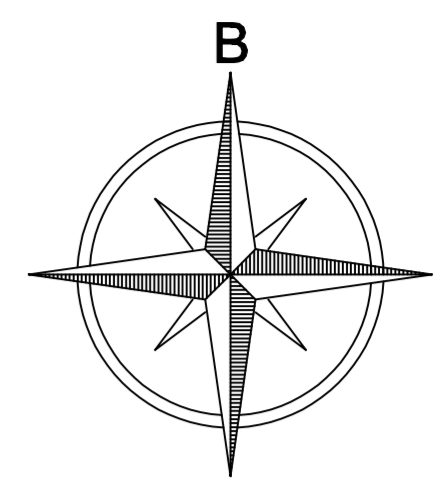

Ý KIẾN CƠ QUAN CẤP PHÉP		
CHỦ ĐẦU TƯ: LIÊN ĐOÀN LAO ĐỘNG TỈNH BẾN TRE		
CÔNG TRÌNH: NÂNG CẤP SỬA CHỮA TRỤ SỞ LIÊN ĐOÀN LAO ĐỘNG TỈNH BẾN TRE <small>Địa chỉ: Số 4, Lê Quý Đôn, phường An Hội, thành phố Bến Tre, tỉnh Bến Tre</small>		
HẠNG MỤC: TỔNG THỂ		
TÊN BẢN VẼ: MẶT BẰNG LÁT GẠCH TỔNG THỂ - HIỆN TRẠNG		
FILE DWG	THÁNG 09 NĂM 2022	BVXPXD KT:04/23
HỌA	KTS. TRẦN HOÀI ĐOÀN	
THIẾT KẾ		
CHỦ TRÌ	KS. ĐOÀN THỊ LƯƠNG	
CHỦ NHIỆM		
QL.KỸ THUẬT	KS. NGUYỄN MINH DƯƠNG	
GIÁM ĐỐC		
Ths.KS. TRẦN THỊ THU VÂN		
SỞ XÂY DỰNG BẾN TRE TRUNG TÂM TƯ VẤN VÀ KIỂM ĐỊNH XÂY DỰNG ĐC: Số 03, đường CMT8, P.An Hội, TP. Bến Tre, tỉnh Bến Tre ĐT : 0275 3825 950 - 0275 3825 285 - 0275 3825 250 - 0275 3554 886 Email: ttvkdxd.sxd@bentre.gov.vn Fax : 0275 381 2669		

MẶT BẰNG LÁT GẠCH TỔNG THỂ TL : 1/150
CẢI TẠO

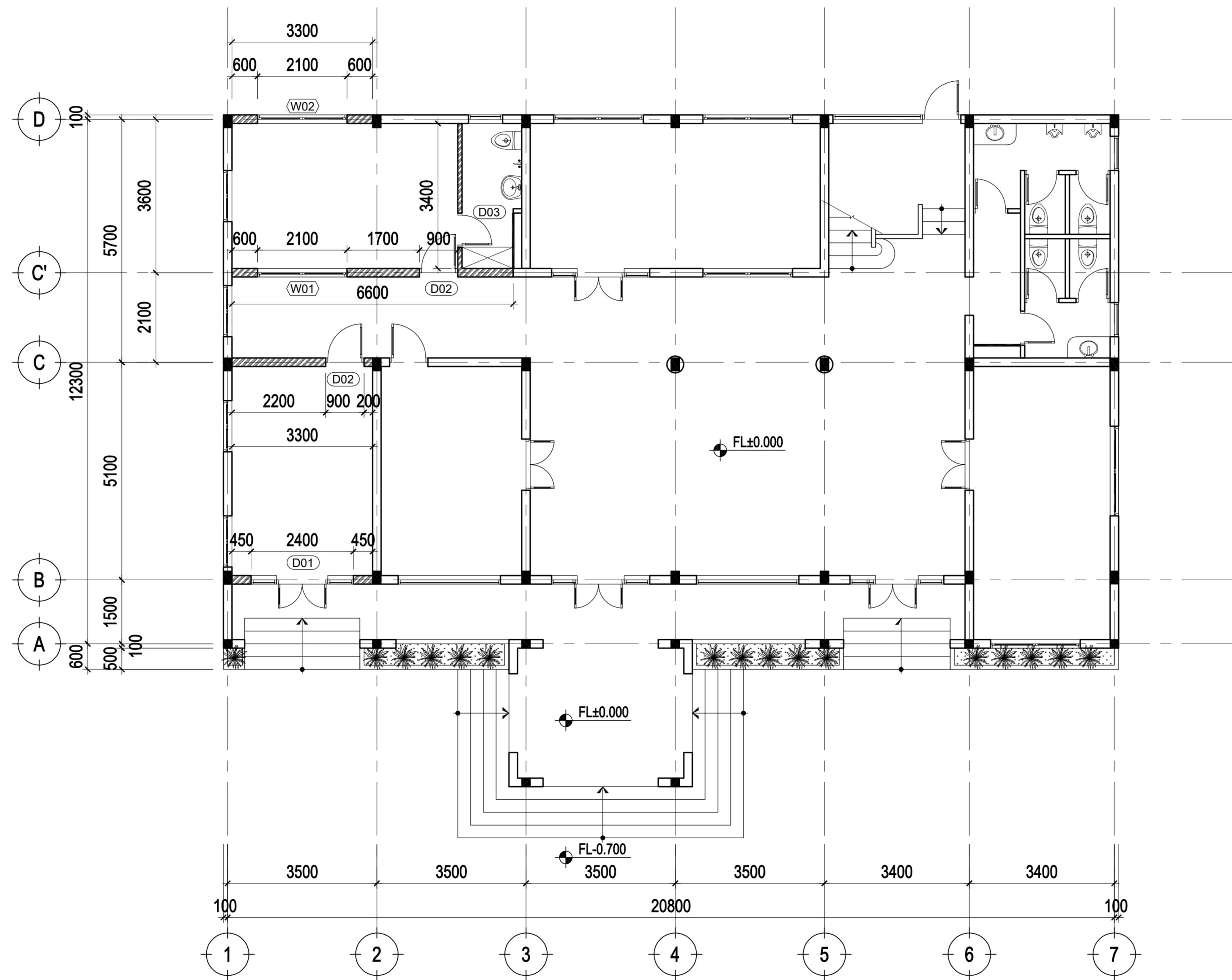

MẶT BẰNG TẦNG 1 TL : 1/100
HIỆN TRẠNG

GHI CHÚ:

 Tường gạch phá dỡ

Ý KIẾN CƠ QUAN CẤP PHÉP

CHỦ ĐẦU TƯ:
LIÊN ĐOÀN LAO ĐỘNG TỈNH BẾN TRE

CÔNG TRÌNH:
NÂNG CẤP SỬA CHỮA TRỤ SỞ
LIÊN ĐOÀN LAO ĐỘNG TỈNH BẾN TRE
Địa chỉ: Số 4, Lê Quí Đôn, phường An Hội, thành phố Bến Tre, tỉnh Bến Tre

HẠNG MỤC:
KHÔI HÀNH CHÍNH

TÊN BẢN VẼ:
MẶT BẰNG TẦNG 1 - HIỆN TRẠNG

FILE DWG	THÁNG 09 NĂM 2022	BVXPXD KT:05/23
HỌA	KTS. TRẦN HOÀI ĐOÀN	
THIẾT KẾ		
CHỦ TRÌ	KS. ĐOÀN THỊ LƯƠNG	
CHỦ NHIỆM		
QL.KỸ THUẬT	KS. NGUYỄN MINH DƯƠNG	

GIÁM ĐỐC

Ths.KS. TRẦN THỊ THU VÂN

 **SỞ XÂY DỰNG BẾN TRE**
TRUNG TÂM TƯ VẤN VÀ KIỂM ĐỊNH XÂY DỰNG
ĐC: Số 03, đường CMT8, P.An Hội, TP. Bến Tre, tỉnh Bến Tre
ĐT : 0275 3825 950 - 0275 3825 285 - 0275 3825 250 - 0275 3554 886
Email: ttvkdxd.sxd@bentre.gov.vn Fax : 0275 381 2669

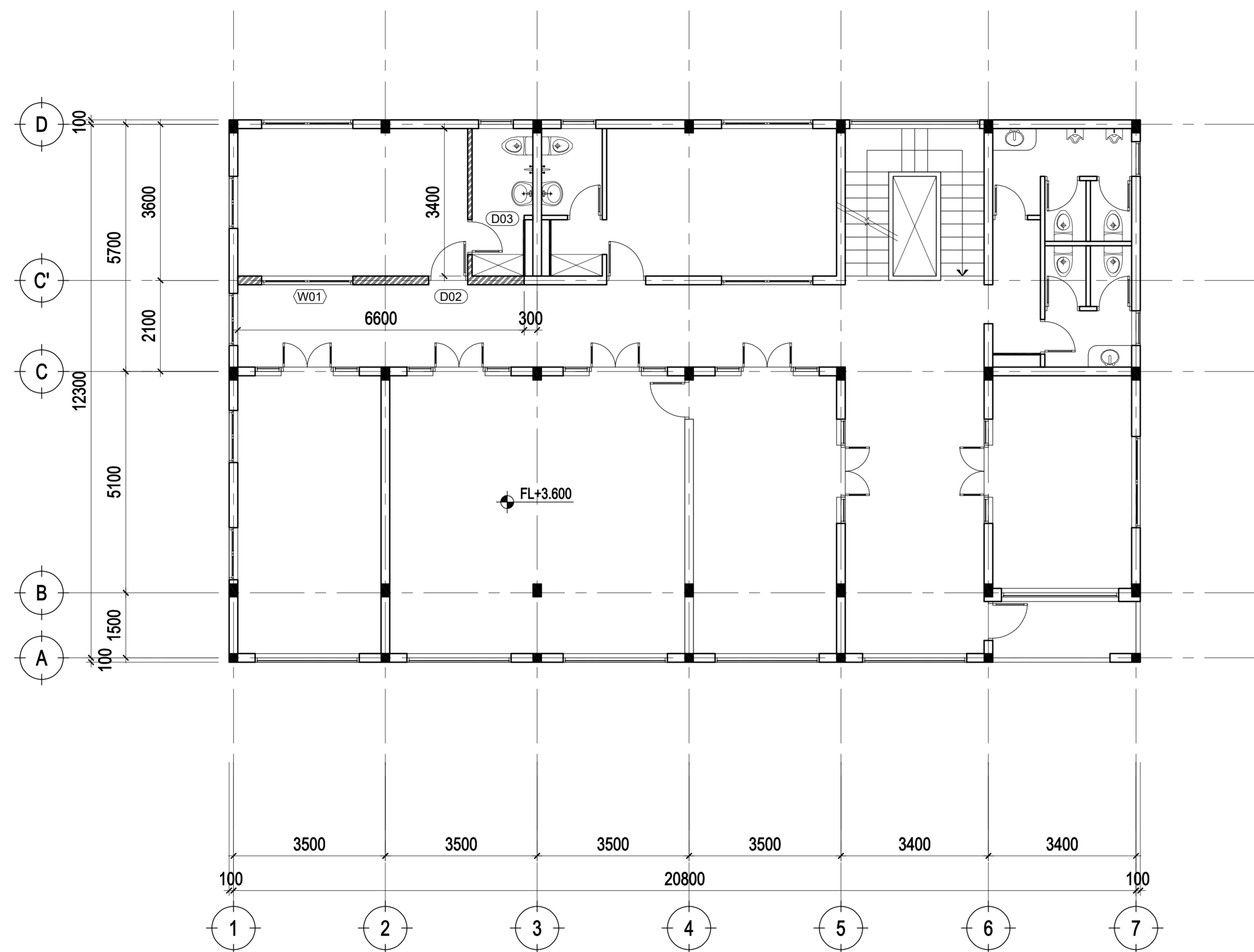

MẶT BẰNG TẦNG 2 TL : 1/100
HIỆN TRẠNG

GHI CHÚ:

Tường gạch phá dỡ

Ý KIẾN CƠ QUAN CẤP PHÉP

CHỦ ĐẦU TƯ:
LIÊN ĐOÀN LAO ĐỘNG TỈNH BẾN TRE

CÔNG TRÌNH:
NÂNG CẤP SỬA CHỮA TRỤ SỞ
LIÊN ĐOÀN LAO ĐỘNG TỈNH BẾN TRE
Địa chỉ: Số 4, Lê Quí Đôn, phường An Hội, thành phố Bến Tre, tỉnh Bến Tre

HẠNG MỤC:
KHÔI HÀNH CHÍNH

TÊN BẢN VẼ:
MẶT BẰNG TẦNG 2 - HIỆN TRẠNG

FILE	THÁNG 09 NĂM 2022	BVXPXD KT:06/23
HỌA	KTS. TRẦN HOÀI ĐOÀN	
THIẾT KẾ		
CHỦ TRÌ	KS. ĐOÀN THỊ LƯƠNG	
CHỦ NHIỆM		
QL.KỸ THUẬT	KS. NGUYỄN MINH DƯƠNG	

GIÁM ĐỐC

Ths.KS. TRẦN THỊ THU VÂN

SỞ XÂY DỰNG BẾN TRE
TRUNG TÂM TƯ VẤN VÀ KIỂM ĐỊNH XÂY DỰNG
ĐC: Số 03, đường CMT8, P.An Hội, TP. Bến Tre, tỉnh Bến Tre
ĐT : 0275 3825 950 - 0275 3825 285 - 0275 3825 250 - 0275 3554 886
Email: ttvkdxd.sxd@bentre.gov.vn Fax : 0275 381 2669



MẶT ĐỨNG TRỤC 1 - 7 TL : 1/100
HIỆN TRẠNG

Ý KIẾN CƠ QUAN CẤP PHÉP

CHỦ ĐẦU TƯ:
LIÊN ĐOÀN LAO ĐỘNG TỈNH BẾN TRE

CÔNG TRÌNH:
**NÂNG CẤP SỬA CHỮA TRỤ SỞ
LIÊN ĐOÀN LAO ĐỘNG TỈNH BẾN TRE**
Địa chỉ: Số 4, Lê Quí Đôn, phường An Hội, thành phố Bến Tre, tỉnh Bến Tre

HẠNG MỤC:
KHÔI HÀNH CHÍNH

TÊN BẢN VẼ:
MẶT ĐỨNG TRỤC 1 - 7 - HIỆN TRẠNG

FILE DWG	THÁNG 09 NĂM 2022	BVXPXD KT:07/23
HỌA	KTS. TRẦN HOÀI ĐOÀN	
THIẾT KẾ		
CHỦ TRÌ	KS. ĐOÀN THỊ LƯƠNG	
CHỦ NHIỆM		
QL.KỸ THUẬT	KS. NGUYỄN MINH DƯƠNG	

GIÁM ĐỐC

Ths.KS. TRẦN THỊ THU VÂN



SỞ XÂY DỰNG BẾN TRE
TRUNG TÂM TƯ VẤN VÀ KIỂM ĐỊNH XÂY DỰNG
ĐC: Số 03, đường CMT8, P.An Hội, TP. Bến Tre, tỉnh Bến Tre
ĐT : 0275 3825 950 - 0275 3825 285 - 0275 3825 250 - 0275 3554 886
Email: ttvkdxd.sxd@bentre.gov.vn Fax : 0275 381 2669

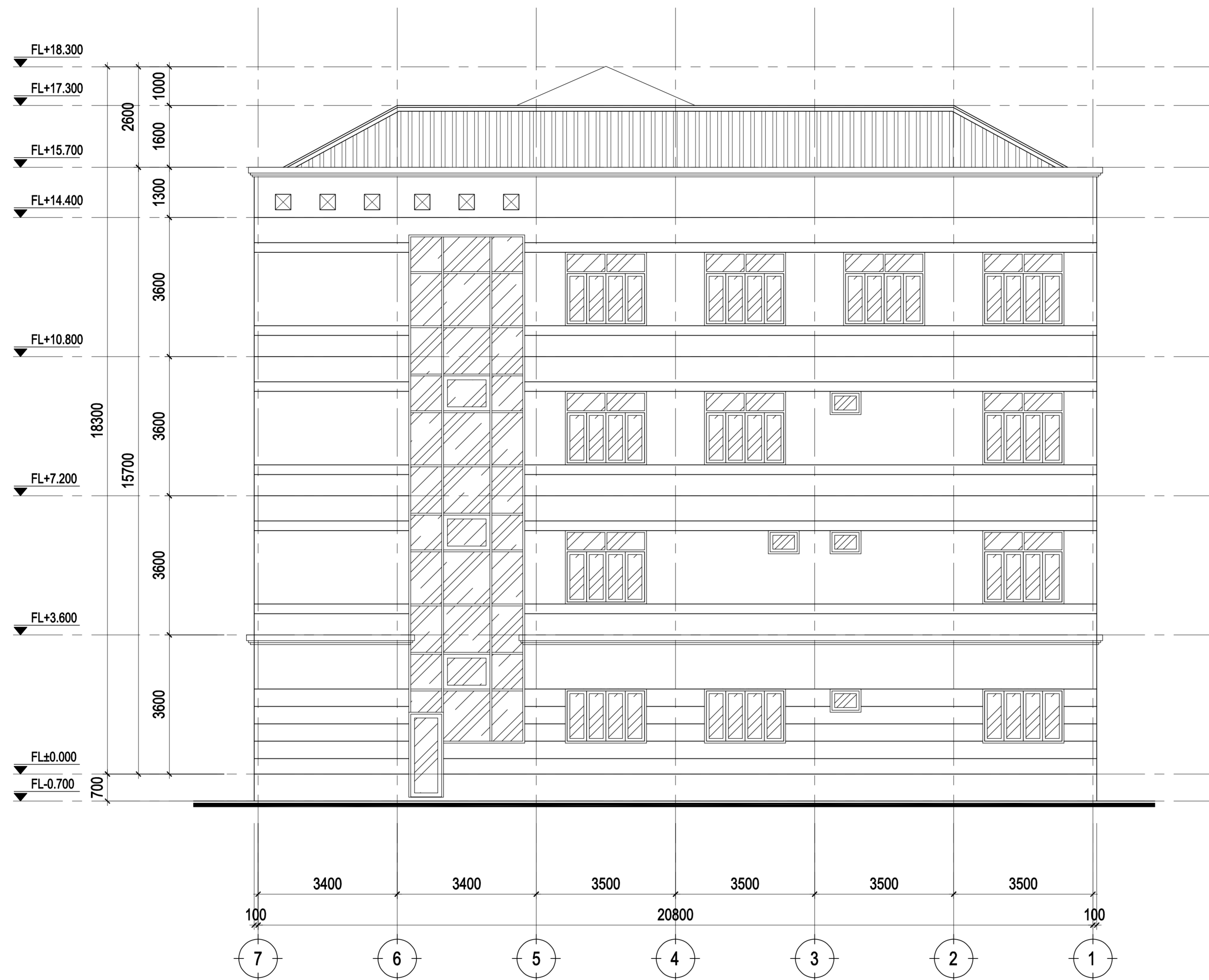

MẶT ĐỨNG TRỤC 7 - 1 TL : 1/100
HIỆN TRẠNG

Ý KIẾN CƠ QUAN CẤP PHÉP

CHỦ ĐẦU TƯ:
LIÊN ĐOÀN LAO ĐỘNG TỈNH BẾN TRE

CÔNG TRÌNH:
NÂNG CẤP SỬA CHỮA TRỤ SỞ
LIÊN ĐOÀN LAO ĐỘNG TỈNH BẾN TRE
Địa chỉ: Số 4, Lê Quí Đôn, phường An Hội, thành phố Bến Tre, tỉnh Bến Tre

HẠNG MỤC:
KHỐI HÀNH CHÍNH

TÊN BẢN VẼ:
MẶT ĐỨNG TRỤC 7 - 1 - HIỆN TRẠNG

FILE DWG	THÁNG 09 NĂM 2022	BVXPXD KT:08/23
HỌA	KTS. TRẦN HOÀI ĐOÀN	
THIẾT KẾ		
CHỦ TRÌ	KS. ĐOÀN THỊ LƯƠNG	
CHỦ NHIỆM		
QL.KỸ THUẬT	KS. NGUYỄN MINH DƯƠNG	

GIÁM ĐỐC

Ths.KS. TRẦN THỊ THU VÂN

 SỞ XÂY DỰNG BẾN TRE
TRUNG TÂM TƯ VẤN VÀ KIỂM ĐỊNH XÂY DỰNG
ĐC: Số 03, đường CMT8, P.An Hội, TP. Bến Tre, tỉnh Bến Tre
ĐT : 0275 3825 950 - 0275 3825 285 - 0275 3825 250 - 0275 3554 886
Email: ttvkdxd.sxd@bentre.gov.vn Fax : 0275 381 2669

BẢNG THÔNG KÊ CỬA ĐI, CỬA SỐ - HIỆN TRẠNG

	<p style="text-align: right;">Sàn hoàn thiện</p>	<p style="text-align: right;">Sàn hoàn thiện</p>	
KÍ HIỆU - KÍCH THƯỚC	D01 RỘNG x CAO = 2400x2700 (KÍCH THƯỚC LỖ CỬA)	D02 RỘNG x CAO = 900x2700 (KÍCH THƯỚC LỖ CỬA)	
LỌAI CỬA - VẬT LIỆU - MÀU SẮC	Cửa đi mở 2 cánh, khung gỗ, sơn dầu màu trắng, kết hợp khung kính trong	Cửa đi mở 1 cánh, khung gỗ, sơn dầu màu trắng, kết hợp khung kính trong	
PHỤ KIỆN	KHOÁ - 01 TAY NẮM - 01 BẢN LÊ - 06 MOTOR - 00 TAY CO - 00	KHOÁ - 01 TAY NẮM - 01 BẢN LÊ - 03 MOTOR - 00 TAY CO - 00	
PHẠM VI SỬ DỤNG - SỐ LƯỢNG (BỘ)			
	<p style="text-align: right;">Sàn hoàn thiện</p>	<p style="text-align: right;">Sàn hoàn thiện</p>	
KÍ HIỆU - KÍCH THƯỚC	D03 RỘNG x CAO = 800x2200 (KÍCH THƯỚC LỖ CỬA)	W01 RỘNG x CAO = 2100x1900 (KÍCH THƯỚC LỖ CỬA)	
LỌAI CỬA - VẬT LIỆU - MÀU SẮC	Cửa đi mở 1 cánh, khung nhôm, màu bạc, kính trong	Cửa sổ mở 4 cánh, khung gỗ, sơn dầu màu trắng, kết hợp khung kính trong	
PHỤ KIỆN	KHOÁ - 01 TAY NẮM - 01 BẢN LÊ - 03 MOTOR - 00 TAY CO - 00	KHOÁ - 06 TAY NẮM - 01 BẢN LÊ - 08 MOTOR - 00 TAY CO - 00	
PHẠM VI SỬ DỤNG - SỐ LƯỢNG (BỘ)			
	<p style="text-align: right;">Sàn hoàn thiện</p>		
KÍ HIỆU - KÍCH THƯỚC	W02 RỘNG x CAO = 2100x1900 (KÍCH THƯỚC LỖ CỬA)		
LỌAI CỬA - VẬT LIỆU - MÀU SẮC	Cửa sổ trượt 4 cánh, khung nhôm, màu bạc, kết hợp khung kính trong		
PHỤ KIỆN	KHOÁ - 02 TAY NẮM - 00 BẢN LÊ - 00 MOTOR - 00 TAY CO - 00		
PHẠM VI SỬ DỤNG - SỐ LƯỢNG (BỘ)			
KÍ HIỆU - KÍCH THƯỚC			
LỌAI CỬA - VẬT LIỆU - MÀU SẮC			
PHỤ KIỆN			
PHẠM VI SỬ DỤNG - SỐ LƯỢNG (BỘ)			

Ý KIẾN CƠ QUAN CẤP PHÉP

CHỦ ĐẦU TƯ:
LIÊN ĐOÀN LAO ĐỘNG TỈNH BẾN TRE

CÔNG TRÌNH:
NÂNG CẤP SỬA CHỮA TRỤ SỞ
LIÊN ĐOÀN LAO ĐỘNG TỈNH BẾN TRE
Địa chỉ: Số 4, Lê Quí Đôn, phường An Hội, thành phố Bến Tre, tỉnh Bến Tre

HẠNG MỤC:
KHOÍ HÀNH CHÍNH

TÊN BẢN VẼ:
BẢNG THÔNG KÊ CỬA ĐI, CỬA SỐ - HIỆN TRẠNG

FILE DWG	THÁNG 09 NĂM 2022	BVXPXD KT:09/23
HỌA	KTS. TRẦN HOÀI ĐOÀN	
THIẾT KẾ		
CHỦ TRÌ	KS. ĐOÀN THỊ LƯƠNG	
CHỦ NHIỆM		
QL.KỸ THUẬT	KS. NGUYỄN MINH DƯƠNG	

GIÁM ĐỐC

Ths.KS. TRẦN THỊ THU VÂN

SỞ XÂY DỰNG BẾN TRE
TRUNG TÂM TƯ VẤN VÀ KIỂM ĐỊNH XÂY DỰNG
 ĐC: Số 03, đường CMT8, P.An Hội, TP. Bến Tre, tỉnh Bến Tre
 ĐT: 0275 3825 950 - 0275 3825 285 - 0275 3825 250 - 0275 3554 886
 Email: ttvkdxd.sxd@bentre.gov.vn Fax: 0275 381 2669

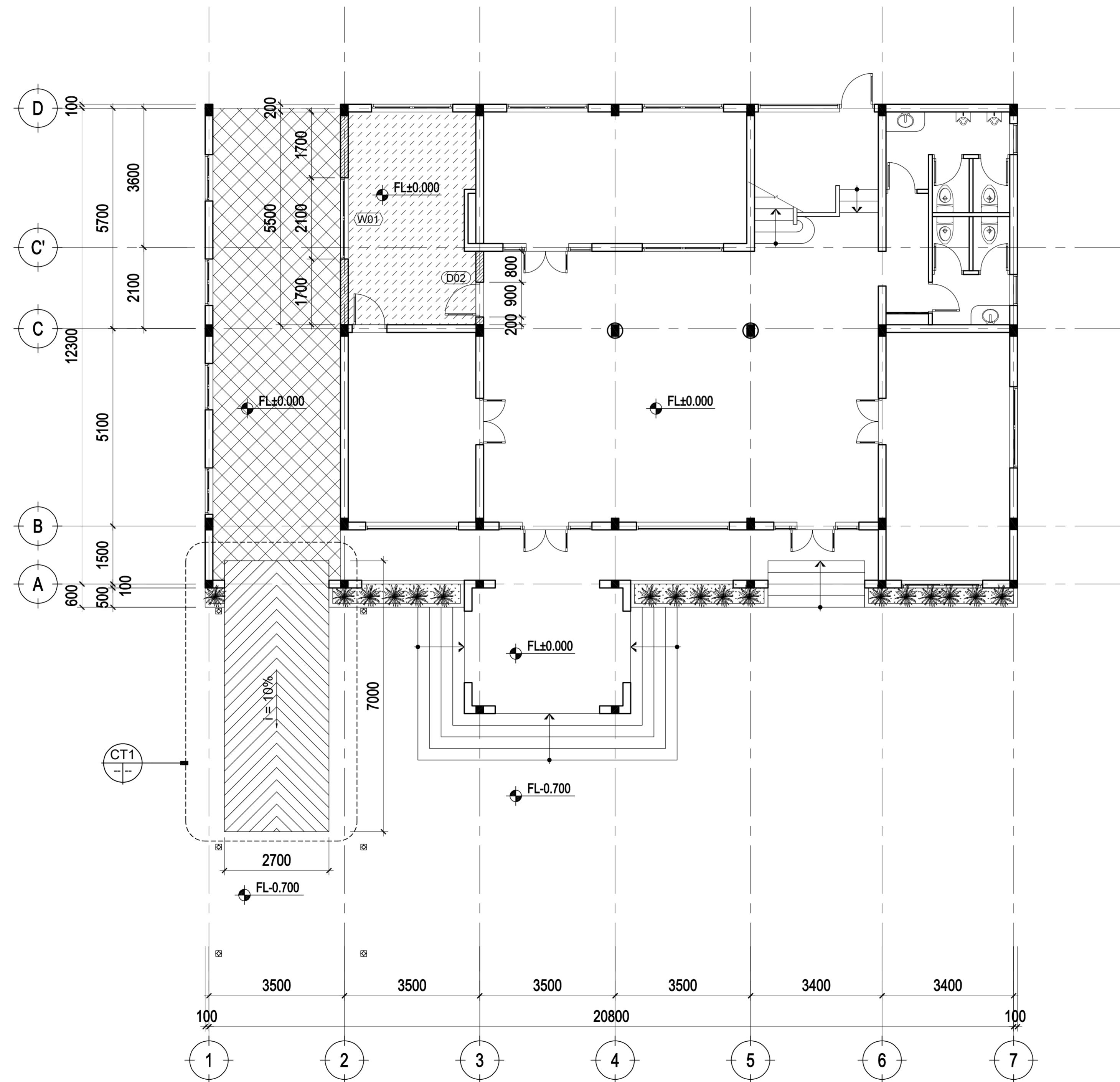

MẶT BẰNG TẦNG 1 TL : 1/100
CẢI TẠO

PHƯƠNG ÁN CẢI TẠO TẦNG 1:

- PHÁ DỠ TAM CẤP TRỤC A ĐOẠN 1-2.
- ==>XÂY MỚI RAM DỐC BTCT, DỐC I=10% (XEM BẢN VẼ CHI TIẾT RAM DỐC).
- PHÁ DỠ TƯỜNG TRỤC B ĐOẠN 1-2, TỚI ĐÁY DÀM SÀN TẦNG 2. THẢO DỠ CỬA D01 TRÊN TƯỜNG NÀY.
- PHÁ DỠ TƯỜNG TRỤC C ĐOẠN 1-2, TỚI ĐÁY DÀM SÀN TẦNG 2. THẢO DỠ CỬA D02 TRÊN TƯỜNG NÀY.
- PHÁ DỠ TƯỜNG TRỤC C' ĐOẠN 1-3, TỚI ĐÁY DÀM SÀN TẦNG 2 (GIỮ LẠI TƯỜNG HỘP GEN). THẢO DỠ CỬA D02 VÀ W01 TRÊN TƯỜNG NÀY, TẬN DỤNG LẠI 2 CỬA NÀY TRÊN PHƯƠNG ÁN CẢI TẠO MỚI (XEM TRÊN MẶT BẰNG CẢI TẠO TẦNG 1).
- PHÁ DỠ TƯỜNG PHÒNG VỆ SINH TRỤC C'-D ĐOẠN 2-3, TỚI ĐÁY DÀM SÀN TẦNG 2. THẢO DỠ CỬA D03 TRÊN TƯỜNG NÀY. THẢO DỠ CÁC THIẾT BỊ VỆ SINH TRONG PHÒNG. ĐỤC BỎ TOÀN BỘ LỚP GẠCH ỐP TƯỜNG VỆ SINH.
- ==>TRÁT LẠI LỚP VỮA XI MẮNG M75, SƠN KHÔNG BẢ 1 NƯỚC LỚT 2 NƯỚC MÀU, ỐP LEN CHÂN TƯỜNG BẰNG GẠCH CERAMIC 100X500MM.
- PHÁ DỠ TƯỜNG TRỤC D ĐOẠN 1-2, TỚI ĐÁY DÀM SÀN TẦNG 2. THẢO DỠ CỬA W02 TRÊN TƯỜNG NÀY.
- ==>XÂY MỚI TƯỜNG TRỤC 2 ĐOẠN C-D BẰNG GẠCH ỐNG ĐÁT NUNG DÂY 200MM, TRÁT LỚP VỮA XI MẮNG M75, SƠN KHÔNG BẢ 1 NƯỚC LỚT 2 NƯỚC MÀU CẢ 2 MẶT, ỐP LEN CHÂN TƯỜNG BẰNG GẠCH CERAMIC 100X500MM. BỐ TRÍ CỬA SỔ W01 (TẬN DỤNG LẠI) THEO MẶT BẰNG CẢI TẠO TẦNG 1.
- ==>XÂY MỚI TƯỜNG TRỤC 3 ĐOẠN C-C' BẰNG GẠCH ỐNG ĐÁT NUNG DÂY 200MM, TRÁT LỚP VỮA XI MẮNG M75, SƠN KHÔNG BẢ 1 NƯỚC LỚT 2 NƯỚC MÀU CẢ 2 MẶT, ỐP LEN CHÂN TƯỜNG BẰNG GẠCH CERAMIC 100X500MM. BỐ TRÍ CỬA ĐI D02 (TẬN DỤNG LẠI) THEO MẶT BẰNG CẢI TẠO TẦNG 1.
- PHÁ DỠ TOÀN BỘ LỚP VỮA XI MẮNG VÀ PHẦN GẠCH LÁT NỀN KHU VỰC ĐƯỢC ĐÁNH DẤU TRÊN MẶT BẰNG CẢI TẠO TẦNG 1.
- ==>KHU VỰC HÀNH LANG BÊN NGOÀI LÁNG LỚP VỮA XI MẮNG M75, DÂY TRUNG BÌNH 20MM, LÁT LẠI NỀN BẰNG GẠCH TERRAZZO 400X400MM (MÀU GẠCH DO CHỦ ĐẦU TƯ CHỌN).
- ==>KHU VỰC BÊN TRONG PHÒNG LÁNG LẠI LỚP VỮA XI MẮNG M75, DÂY TRUNG BÌNH 20MM, LÁT LẠI NỀN BẰNG GẠCH CERAMIC 500X500MM (MÀU GẠCH DO CHỦ ĐẦU TƯ CHỌN).
- ***CÔNG TÁC PHÁ DỠ TƯỜNG:
- DÙNG MÁY CÁT, CÁT PHẦN TƯỜNG HIỆN HỮU. DÙNG BÚA PHÁ BỎ PHẦN TƯỜNG ĐÃ CÁT.

GHI CHÚ:

- Khu vực phá dỡ nền cũ lát lại bằng gạch terrazzo 400x400mm
- Khu vực phá dỡ nền cũ lát lại bằng gạch ceramic 500x500mm
- Tường gạch xây mới

Ý KIẾN CƠ QUAN CẤP PHÉP

CHỦ ĐẦU TƯ:
LIÊN ĐOÀN LAO ĐỘNG TỈNH BẾN TRE

CÔNG TRÌNH:
NÂNG CẤP SỬA CHỮA TRỤ SỞ
LIÊN ĐOÀN LAO ĐỘNG TỈNH BẾN TRE
Địa chỉ: Số 4, Lê Quí Đôn, phường An Hội, thành phố Bến Tre, tỉnh Bến Tre

HẠNG MỤC:
KHỐI HÀNH CHÍNH

TÊN BẢN VẼ:
MẶT BẰNG TẦNG 1 - CẢI TẠO

FILE	THÁNG 09 NĂM 2022	BVXPXD KT:10/23
HỌA	KTS. TRẦN HOÀI ĐOÀN	
THIẾT KẾ		
CHỦ TRÌ	KS. ĐOÀN THỊ LƯƠNG	
CHỦ NHIỆM		
QL.KỸ THUẬT	KS. NGUYỄN MINH DƯƠNG	

GIÁM ĐỐC

Ths.KS. TRẦN THỊ THU VÂN

SỞ XÂY DỰNG BẾN TRE
TRUNG TÂM TƯ VẤN VÀ KIỂM ĐỊNH XÂY DỰNG
ĐC: Số 03, đường CMT8, P.An Hội, TP. Bến Tre, tỉnh Bến Tre
ĐT : 0275 3825 950 - 0275 3825 285 - 0275 3825 250 - 0275 3554 886
Email: ttvtkdxd.sxd@bentre.gov.vn Fax : 0275 381 2669

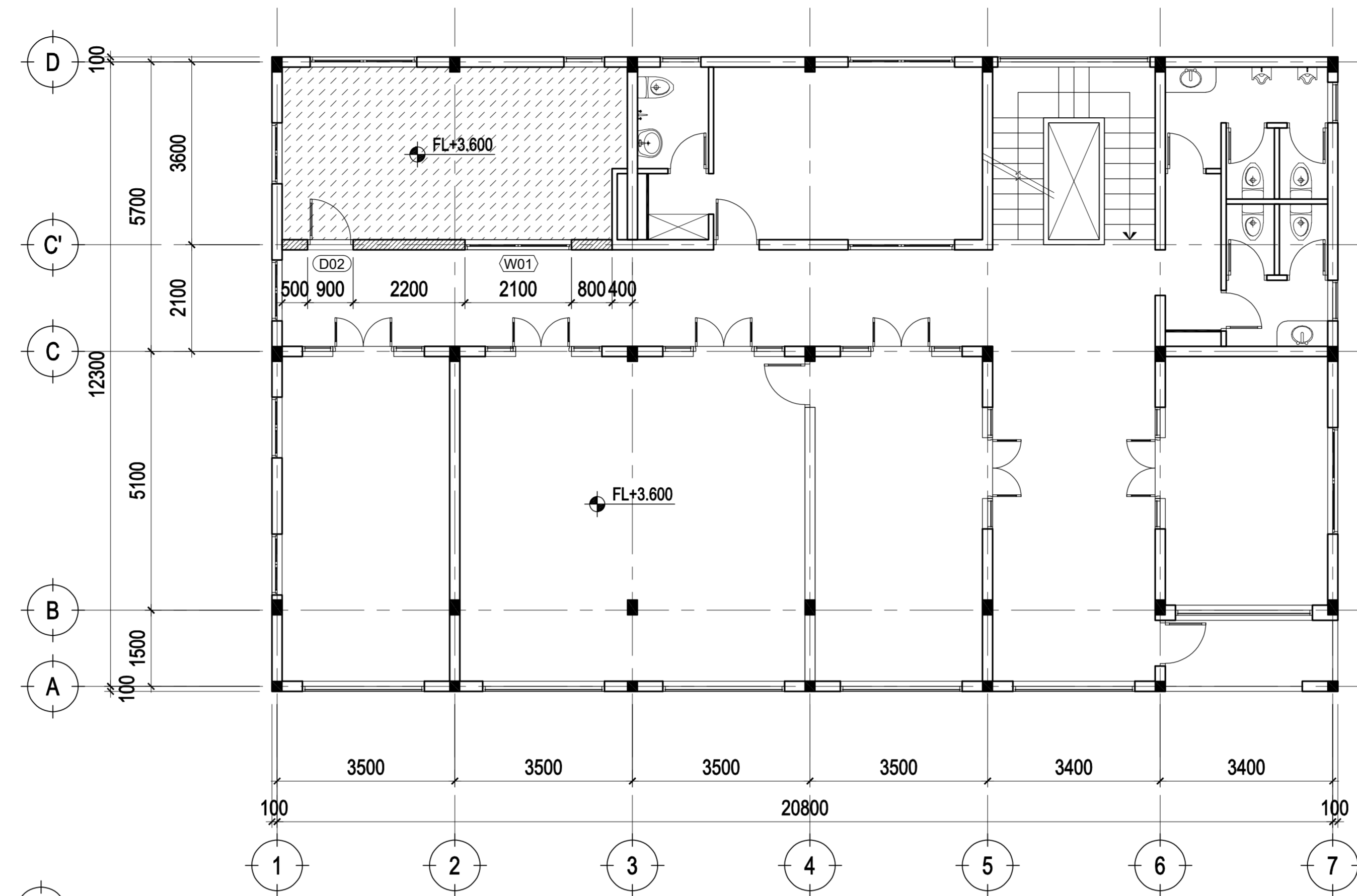

MẶT BẰNG TẦNG 2 TL : 1/100
CẢI TẠO

GHI CHÚ:

- Khu vực phá dỡ nền cũ lát lại bằng gạch ceramic 500x500mm
- Tường gạch xây mới

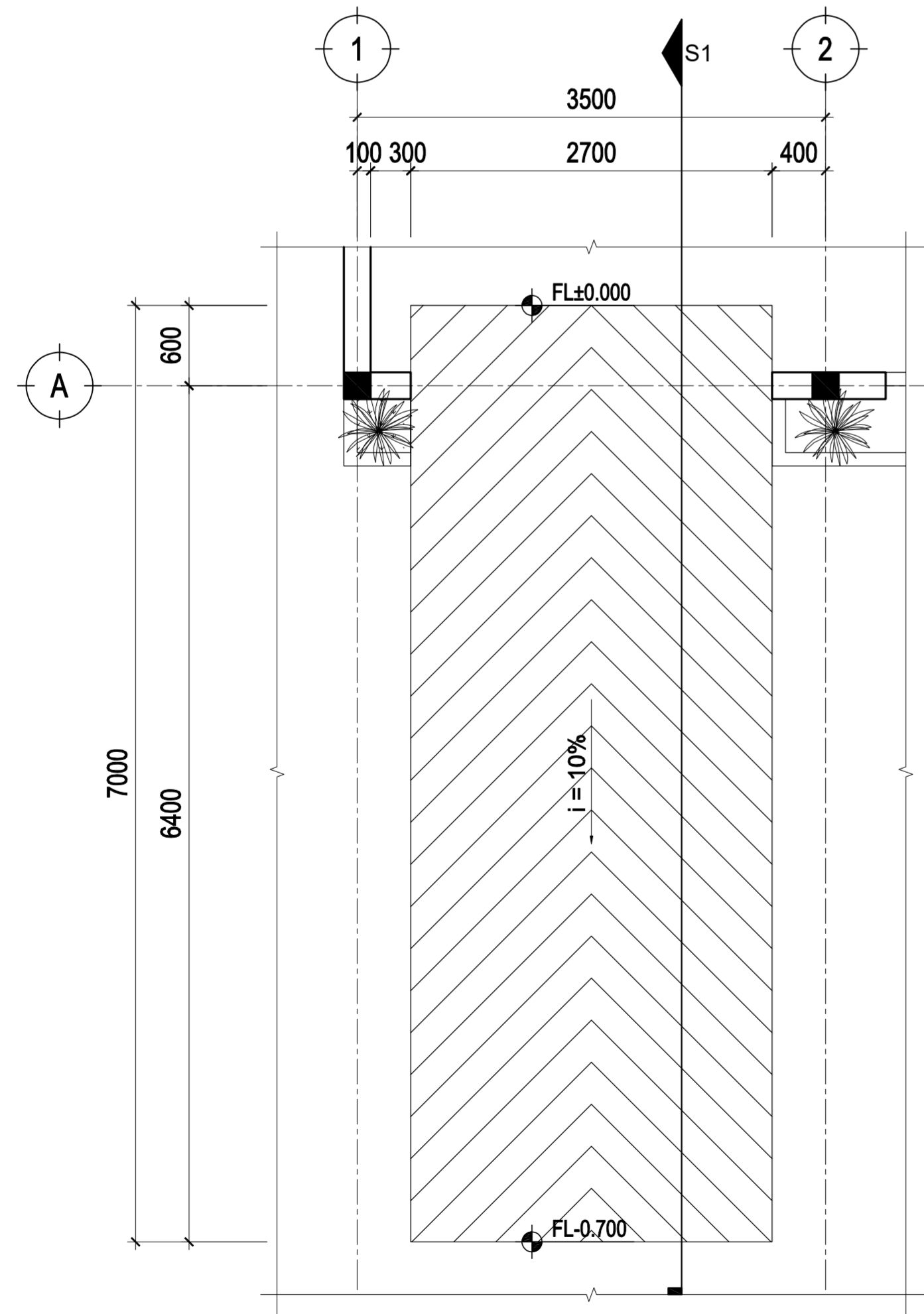

Lát gạch sân terrazzo 400x400mm
Lớp vữa xi măng M75
Sàn BTCT đá 10x20, B15, dày 150mm
Lớp đất đầm chặt
Nền sân hiện hữu

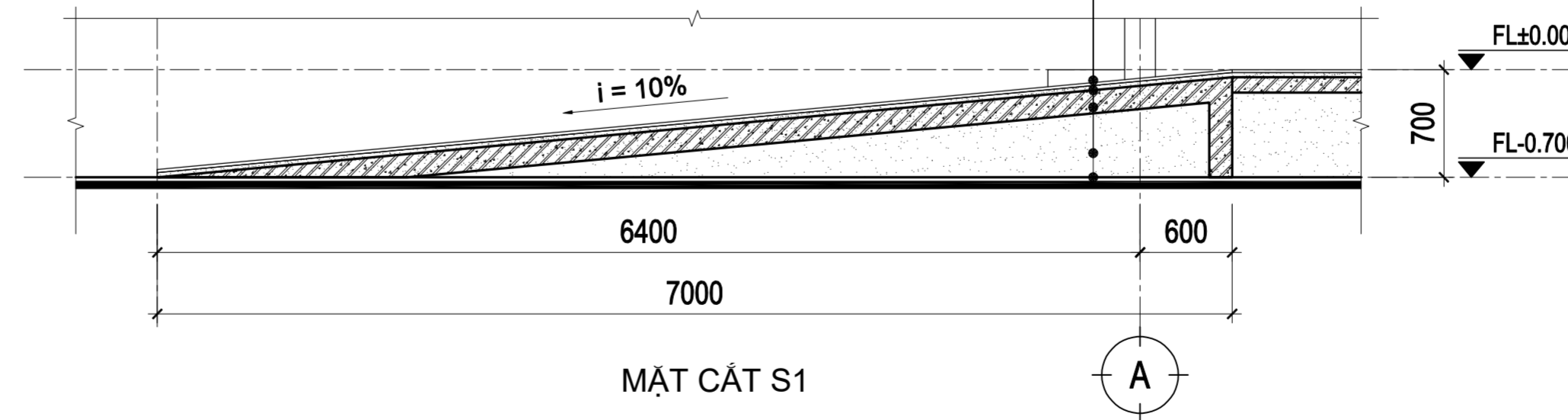

MẶT CẮT S1

CHI TIẾT RAM DỐC TL : 1/50

PHƯƠNG ÁN CẢI TẠO TẦNG 2:

- PHÁ DỠ TƯỜNG TRỤC C' ĐOẠN 1-3, TỚI ĐÁY DẦM SÀN TẦNG 3 (GIỮ LẠI TƯỜNG HỘP GEN). THÁO DỠ CỬA D02 VÀ W01 TRÊN TƯỜNG NÀY. TẬN DỤNG LẠI 2 CỬA NÀY TRÊN PHƯƠNG ÁN CẢI TẠO MỚI (XEM TRÊN MẶT BẰNG CẢI TẠO TẦNG 2).
- ==>XÂY MỚI TƯỜNG TRỤC C' ĐOẠN 1-3 BẰNG GẠCH ÔNG ĐÁT NUNG DÀY 200MM, TRÁT LỚP VỮA XI MĂNG M75, SƠN KHÔNG BẢ 1 NƯỚC LỚT 2 NƯỚC MÀU CẢ 2 MẶT, ÔP LEN CHÂN TƯỜNG BẰNG GẠCH CERAMIC 100X500MM. BỐ TRÍ CỬA ĐI D02 VÀ CỬA SỐ W01 (TẬN DỤNG LẠI) THEO MẶT BẰNG CẢI TẠO TẦNG 2.
- PHÁ DỠ TƯỜNG PHÒNG VỆ SINH TRỤC C'-D ĐOẠN 2-3, TỚI ĐÁY DẦM SÀN TẦNG 3. THÁO DỠ CỬA D03 TRÊN TƯỜNG NÀY. THÁO DỠ CÁC THIẾT BỊ VỆ SINH TRONG PHÒNG. ĐỤC BỎ TOÀN BỘ LỚP GẠCH ÔP TƯỜNG VỆ SINH.
- ==>TRÁT LẠI LỚP VỮA XI MĂNG M75, SƠN KHÔNG BẢ 1 NƯỚC LỚT 2 NƯỚC MÀU, ÔP LEN CHÂN TƯỜNG BẰNG GẠCH CERAMIC 100X500MM.
- PHÁ DỠ TOÀN BỘ LỚP VỮA XI MĂNG VÀ PHẦN GẠCH LÁT NỀN KHU VỰC ĐƯỢC ĐÁNH DẤU TRÊN MẶT BẰNG CẢI TẠO TẦNG 2.
- ==>LẮNG LẠI LỚP VỮA XI MĂNG M75, DÂY TRUNG BÌNH 20MM, KHU VỰC VỆ SINH NẰNG NÊN BẰNG CAO ĐỘ NỀN KHO. LÁT LẠI NỀN BẰNG GẠCH CERAMIC 500X500MM (MÀU GẠCH DO CHỦ ĐẦU TƯ CHỌN).
- *****CÔNG TÁC PHÁ DỠ TƯỜNG:**
- DÙNG MÁY CÁT, CÁT PHẦN TƯỜNG HIỆN HỮU. DÙNG BÚA PHÁ BỎ PHẦN TƯỜNG ĐÃ CÁT.

Ý KIẾN CƠ QUAN CẤP PHÉP		
CHỦ ĐẦU TƯ: LIÊN ĐOÀN LAO ĐỘNG TỈNH BẾN TRE		
CÔNG TRÌNH: NÂNG CẤP SỬA CHỮA TRỤ SỞ LIÊN ĐOÀN LAO ĐỘNG TỈNH BẾN TRE Địa chỉ: Số 4, Lê Quí Đôn, phường An Hội, thành phố Bến Tre, tỉnh Bến Tre		
HẠNG MỤC: KHOÍ HÀNH CHÍNH		
TÊN BẢN VẼ: MẶT BẰNG TẦNG 2 - CẢI TẠO CHI TIẾT RAM DỐC - CẢI TẠO		
FILE DWG	THÁNG 09 NĂM 2022	BVXPXD KT:11/23
HỌA	KTS. TRẦN HOÀI ĐOÀN	
THIẾT KẾ		
CHỦ TRÌ	KS. ĐOÀN THỊ LƯƠNG	
CHỦ NHIỆM		
QL.KỸ THUẬT	KS. NGUYỄN MINH DƯƠNG	
GIÁM ĐỐC		
Ths.KS. TRẦN THỊ THU VÂN		
SỞ XÂY DỰNG BẾN TRE TRUNG TÂM TƯ VẤN VÀ KIỂM ĐỊNH XÂY DỰNG ĐC: Số 03, đường CMT8, P.An Hội, TP. Bến Tre, tỉnh Bến Tre ĐT : 0275 3825 950 - 0275 3825 285 - 0275 3825 250 - 0275 3554 886 Email: ttvkdxd.sxd@bentre.gov.vn Fax : 0275 381 2669		



MẶT ĐỨNG TRỤC 1 - 7 TL : 1/100
CẢI TẠO

Ý KIẾN CƠ QUAN CẤP PHÉP		
CHỦ ĐẦU TƯ: LIÊN ĐOÀN LAO ĐỘNG TỈNH BẾN TRE		
CÔNG TRÌNH: NÂNG CẤP SỬA CHỮA TRỤ SỞ LIÊN ĐOÀN LAO ĐỘNG TỈNH BẾN TRE <small>Địa chỉ: Số 4, Lê Quí Đôn, phường An Hội, thành phố Bến Tre, tỉnh Bến Tre</small>		
HẠNG MỤC: KHÔI HÀNH CHÍNH		
TÊN BẢN VẼ: MẶT ĐỨNG TRỤC 1 - 7 - CẢI TẠO		
FILE DWG	THÁNG 09 NĂM 2022	BVXPXD KT:12/23
HỌA	KTS. TRẦN HOÀI ĐOÀN	
THIẾT KẾ		
CHỦ TRÌ	KS. ĐOÀN THỊ LƯƠNG	
CHỦ NHIỆM		
QL.KỸ THUẬT	KS. NGUYỄN MINH DƯƠNG	
GIÁM ĐỐC		
Ths.KS. TRẦN THỊ THU VÂN		
 SỞ XÂY DỰNG BẾN TRE TRUNG TÂM TƯ VẤN VÀ KIỂM ĐỊNH XÂY DỰNG ĐC: Số 03, đường CMT8, P.An Hội, TP. Bến Tre, tỉnh Bến Tre ĐT : 0275 3825 950 - 0275 3825 285 - 0275 3825 250 - 0275 3554 886 Email: ttvkdxd.sxd@bentre.gov.vn Fax : 0275 381 2669		

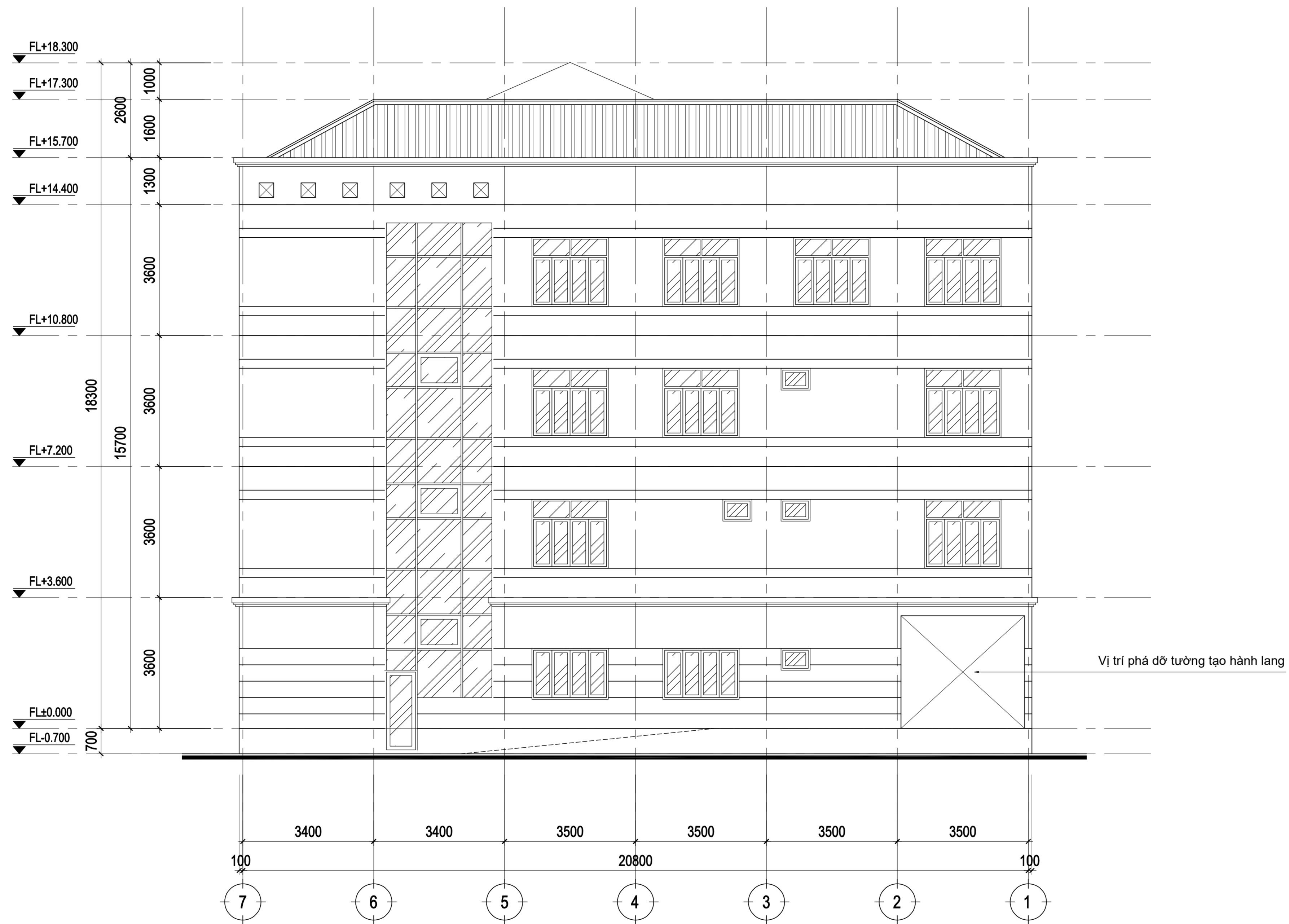

MẶT ĐỨNG TRỤC 7 - 1 TL : 1/100
CẢI TẠO

Ý KIẾN CƠ QUAN CẤP PHÉP		
CHỦ ĐẦU TƯ: LIÊN ĐOÀN LAO ĐỘNG TỈNH BẾN TRE		
CÔNG TRÌNH: NÂNG CẤP SỬA CHỮA TRỤ SỞ LIÊN ĐOÀN LAO ĐỘNG TỈNH BẾN TRE <small>Địa chỉ: Số 4, Lê Quí Đôn, phường An Hội, thành phố Bến Tre, tỉnh Bến Tre</small>		
HẠNG MỤC: KHÔI HÀNH CHÍNH		
TÊN BẢN VẼ: MẶT ĐỨNG TRỤC 7 - 1 - CẢI TẠO		
FILE DWG	THÁNG 09 NĂM 2022	BVXPXD KT:13/23
HỌA	KTS. TRẦN HOÀI ĐOÀN	
THIẾT KẾ		
CHỦ TRÌ	KS. ĐOÀN THỊ LƯƠNG	
CHỦ NHIỆM		
QL.KỸ THUẬT	KS. NGUYỄN MINH DƯƠNG	
GIÁM ĐỐC		
Ths.KS. TRẦN THỊ THU VÂN		
 SỞ XÂY DỰNG BẾN TRE TRUNG TÂM TƯ VẤN VÀ KIỂM ĐỊNH XÂY DỰNG ĐC: Số 03, đường CMT8, P.An Hội, TP. Bến Tre, tỉnh Bến Tre ĐT : 0275 3825 950 - 0275 3825 285 - 0275 3825 250 - 0275 3554 886 Email: ttvkdxd.sxd@bentre.gov.vn Fax : 0275 381 2669		

GHI CHÚ HIỆN TRẠNG:

- MÓNG, CỘT, DÀM CÒN SỬ DỤNG TỐT.
- NỀN BÊ TÔNG BỊ SỤP LÚN NHIỀU NƠI, CAO ĐỘ NỀN THẤP CÓ THỂ GÂY NGẬP ÚNG KHI MƯA LỚN. NỀN NHÀ KHO LÁT GẠCH CERAMIC ĐÃ ĐƯỢC NÂNG CẤP CÒN SỬ DỤNG TỐT.
- TƯỜNG BAO CHE VÀ TƯỜNG NGĂN BÊN TRONG ĐÃ XUỐNG CẤP VÀ BONG TRÓC NHIỀU VỊ TRÍ.
- TRẦN BỊ SỤP ĐÓ HƯ HỒNG NẶNG.
- MÁI TÔN ĐÁ CŨ GÂY DỌT Ở NHIỀU NƠI.
- HỆ MĂNG XÓI THU NƯỚC VÀ ỐNG THOÁT NƯỚC MƯA BỊ HƯ HỒNG.
- HỆ XÀ GỖ VÀ KHUNG KÉO BẢNG GỖ BỊ MỐI MỌT ẮN HƯ HỒNG NẶNG, GÂY ĐÓ NHIỀU NƠI.
- HỆ THÔNG CỬA ĐI VÀ CỬA SỔ BẢNG GỖ ĐÃ XUỐNG CẤP, BỊ MỐI MỌT ẮN HƯ HỒNG. CỬA ĐI VÀ CỬA SỔ KHUNG SẮT KÍNH MỜ (KHU NHÀ KHO) CÒN SỬ DỤNG TỐT.
- HỆ THỐNG ĐIỆN VÀ CÁC THIẾT BỊ ĐIỆN BỊ HỒNG NẶNG.

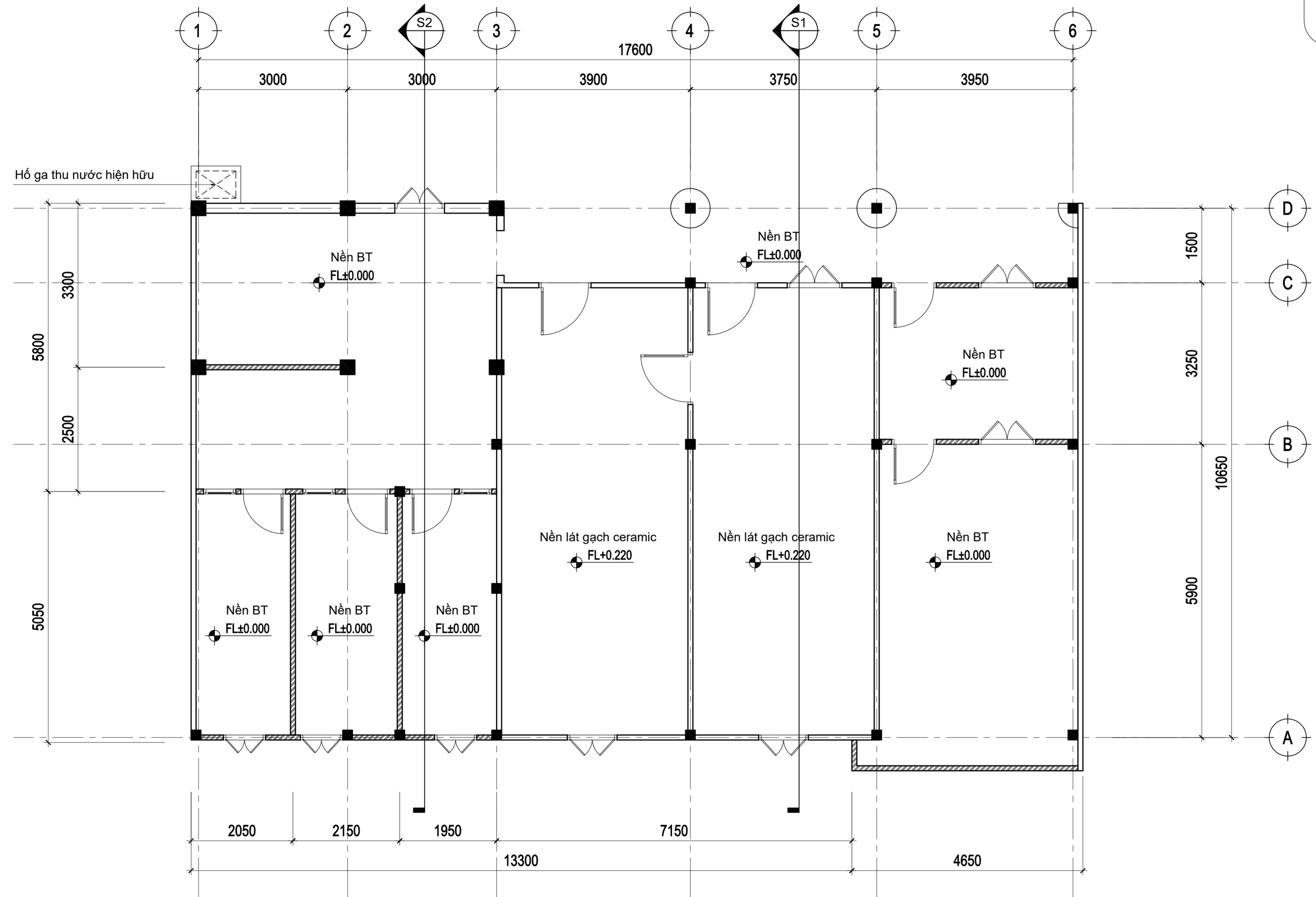

MẶT BẰNG TẦNG TRỆT - HIỆN TRẠNG TL : 1/75

GHI CHÚ:
 Tường gạch phá dỡ

Ý KIẾN CƠ QUAN CẤP PHÉP		
CHỦ ĐẦU TƯ: LIÊN ĐOÀN LAO ĐỘNG TÍNH BẾN TRE		
CÔNG TRÌNH: NÂNG CẤP SỬA CHỮA TRỤ SỞ LIÊN ĐOÀN LAO ĐỘNG TÍNH BẾN TRE Địa chỉ: Số 4, Lê Quí Đôn, phường An Hội, thành phố Bến Tre, tỉnh Bến Tre		
HẠNG MỤC: NHÀ PHỤ TRỢ		
TÊN BẢN VẼ: MẶT BẰNG TẦNG TRỆT - HIỆN TRẠNG		
FILE DWG	THÁNG 09 NĂM 2022	BVXPXD KT:14/23
HỌA	KTS. TRẦN HOÀI ĐOÀN	
THIẾT KẾ		
CHỦ TRÌ	KS. ĐOÀN THỊ LƯƠNG	
CHỦ NHIỆM		
QL.KỸ THUẬT	KS. NGUYỄN MINH DƯƠNG	
GIÁM ĐỐC		
Ths.KS. TRẦN THỊ THU VÂN		
 SỞ XÂY DỰNG BẾN TRE TRUNG TÂM TƯ VẤN VÀ KIỂM ĐỊNH XÂY DỰNG ĐC: Số 03, đường CMT8, P.An Hội, TP. Bến Tre, tỉnh Bến Tre ĐT : 0275 3825 950 - 0275 3825 285 - 0275 3825 250 - 0275 3554 886 Email: ttvkdxd.sxd@bentre.gov.vn Fax : 0275 381 2669		

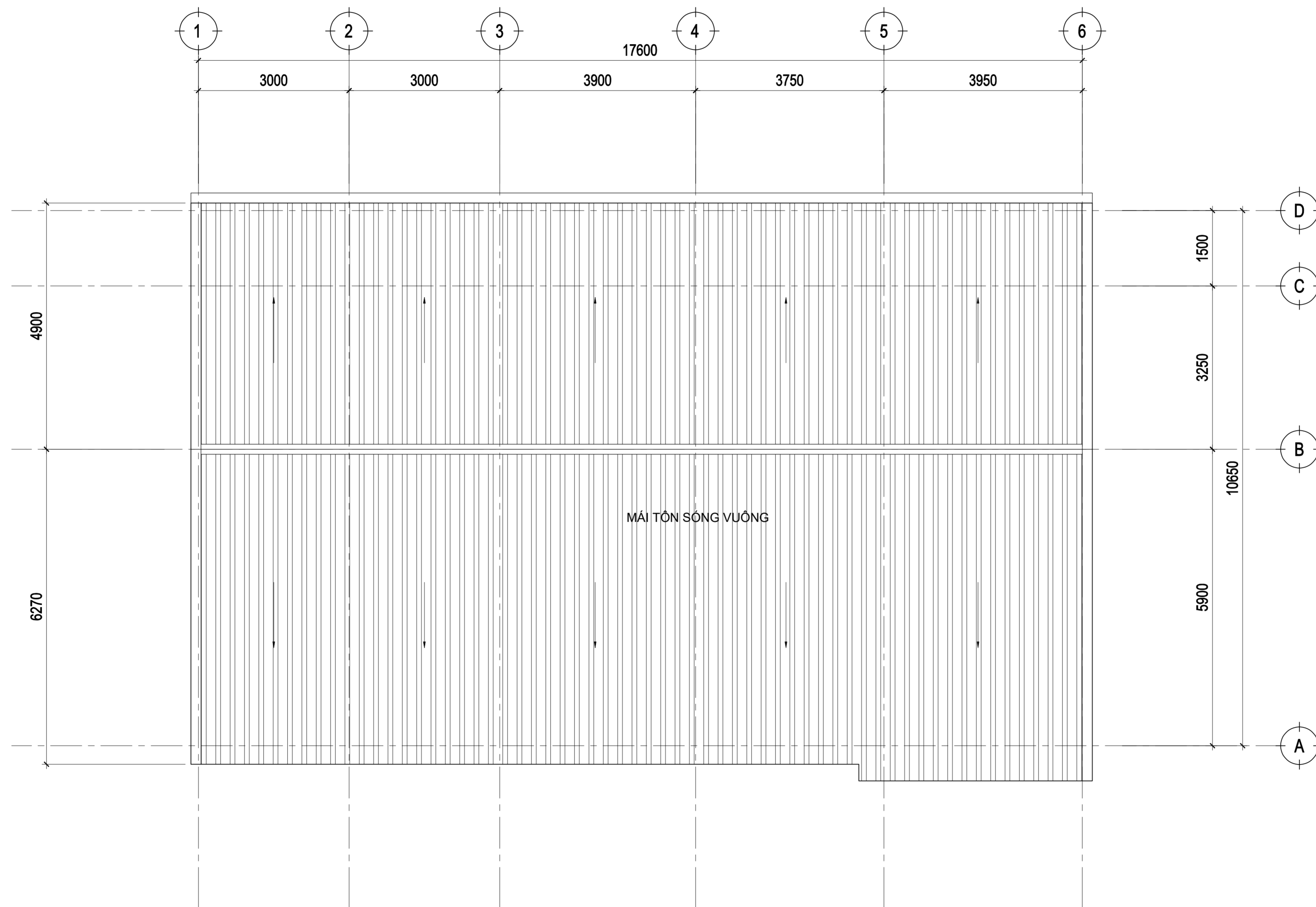

MẶT BẰNG MÁI TL : 1/75
HIỆN TRẠNG

Ý KIẾN CƠ QUAN CẤP PHÉP		
CHỦ ĐẦU TƯ: LIÊN ĐOÀN LAO ĐỘNG TỈNH BẾN TRE		
CÔNG TRÌNH: NÂNG CẤP SỬA CHỮA TRỤ SỞ LIÊN ĐOÀN LAO ĐỘNG TỈNH BẾN TRE Địa chỉ: Số 4, Lê Quí Đôn, phường An Hội, thành phố Bến Tre, tỉnh Bến Tre		
HẠNG MỤC: NHÀ PHỤ TRỢ		
TÊN BẢN VẼ: MẶT BẰNG MÁI - HIỆN TRẠNG		
FILE DWG	THÁNG 09 NĂM 2022	BVXPXD KT:15/23
HỌA	KTS. TRẦN HOÀI ĐOÀN	
THIẾT KẾ		
CHỦ TRÌ	KS. ĐOÀN THỊ LƯƠNG	
CHỦ NHIỆM		
QL.KỸ THUẬT	KS. NGUYỄN MINH DƯƠNG	
GIÁM ĐỐC		
Ths.KS. TRẦN THỊ THU VÂN		
 SỞ XÂY DỰNG BẾN TRE TRUNG TÂM TƯ VẤN VÀ KIỂM ĐỊNH XÂY DỰNG ĐC: Số 03, đường CMT8, P.An Hội, TP. Bến Tre, tỉnh Bến Tre ĐT : 0275 3825 950 - 0275 3825 285 - 0275 3825 250 - 0275 3554 886 Email: ttvkdxd.sxd@bentre.gov.vn Fax : 0275 381 2669		



MẶT ĐỨNG TRỤC 1 - 6 TL : 1/75
HIỆN TRẠNG

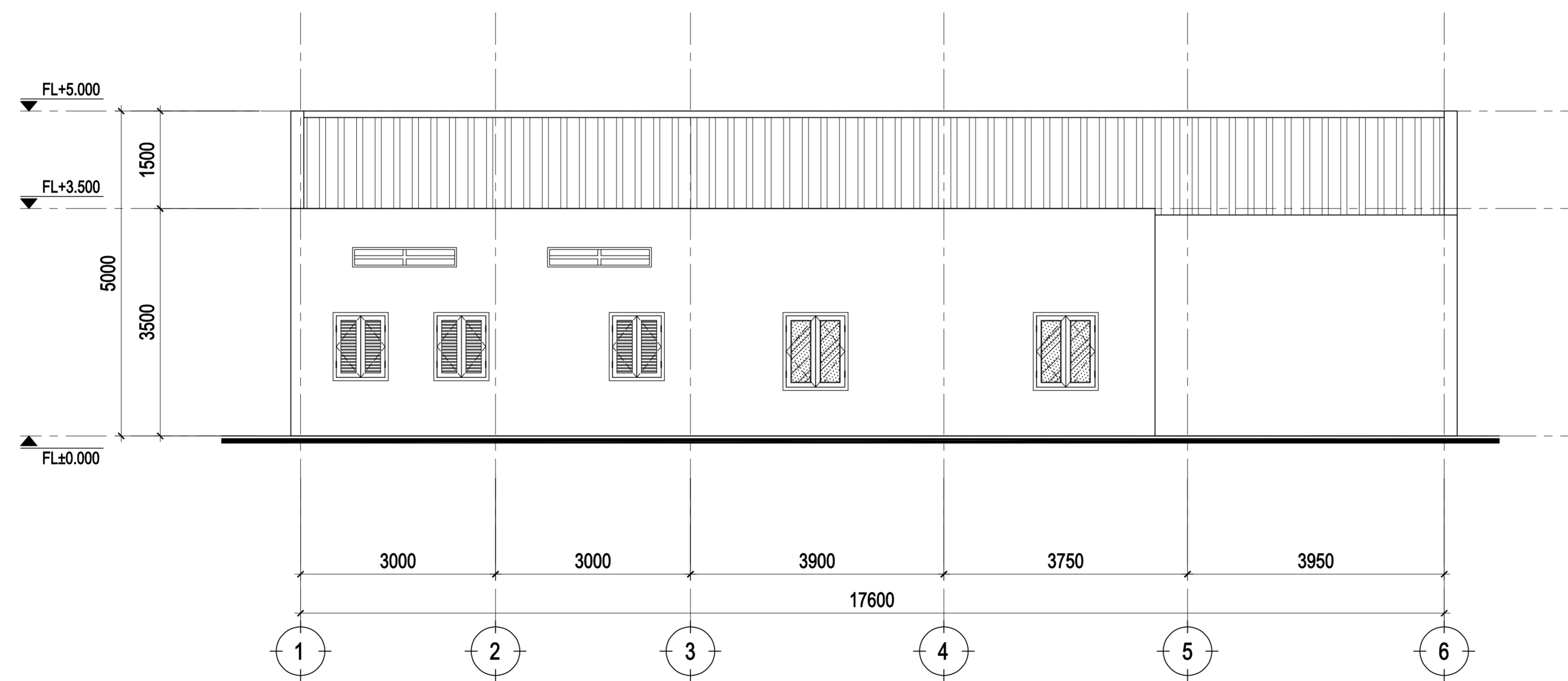

MẶT ĐỨNG TRỤC 6 - 1 TL : 1/75
HIỆN TRẠNG

Ý KIẾN CƠ QUAN CẤP PHÉP

CHỦ ĐẦU TƯ:
LIÊN ĐOÀN LAO ĐỘNG TỈNH BẾN TRE

CÔNG TRÌNH:
NÂNG CẤP SỬA CHỮA TRỤ SỞ
LIÊN ĐOÀN LAO ĐỘNG TỈNH BẾN TRE
Địa chỉ: Số 4, Lê Quí Đôn, phường An Hội, thành phố Bến Tre, tỉnh Bến Tre

HẠNG MỤC:
NHÀ PHỤ TRỢ

TÊN BẢN VẼ:
CÁC MẶT ĐỨNG - HIỆN TRẠNG

FILE	THÁNG 09 NĂM 2022	BVXPXD KT:16/23
HỌA	KTS. TRẦN HOÀI ĐOÀN	
THIẾT KẾ		
CHỦ TRÌ	KS. ĐOÀN THỊ LƯƠNG	
CHỦ NHIỆM		
QL.KỸ THUẬT	KS. NGUYỄN MINH DƯƠNG	

GIÁM ĐỐC

Ths.KS. TRẦN THỊ THU VÂN

 **SỞ XÂY DỰNG BẾN TRE**
TRUNG TÂM TƯ VẤN VÀ KIỂM ĐỊNH XÂY DỰNG
ĐC: Số 03, đường CMT8, P.An Hội, TP. Bến Tre, tỉnh Bến Tre
ĐT : 0275 3825 950 - 0275 3825 285 - 0275 3825 250 - 0275 3554 886
Email: ttvkdxd.sxd@bentre.gov.vn Fax : 0275 381 2669

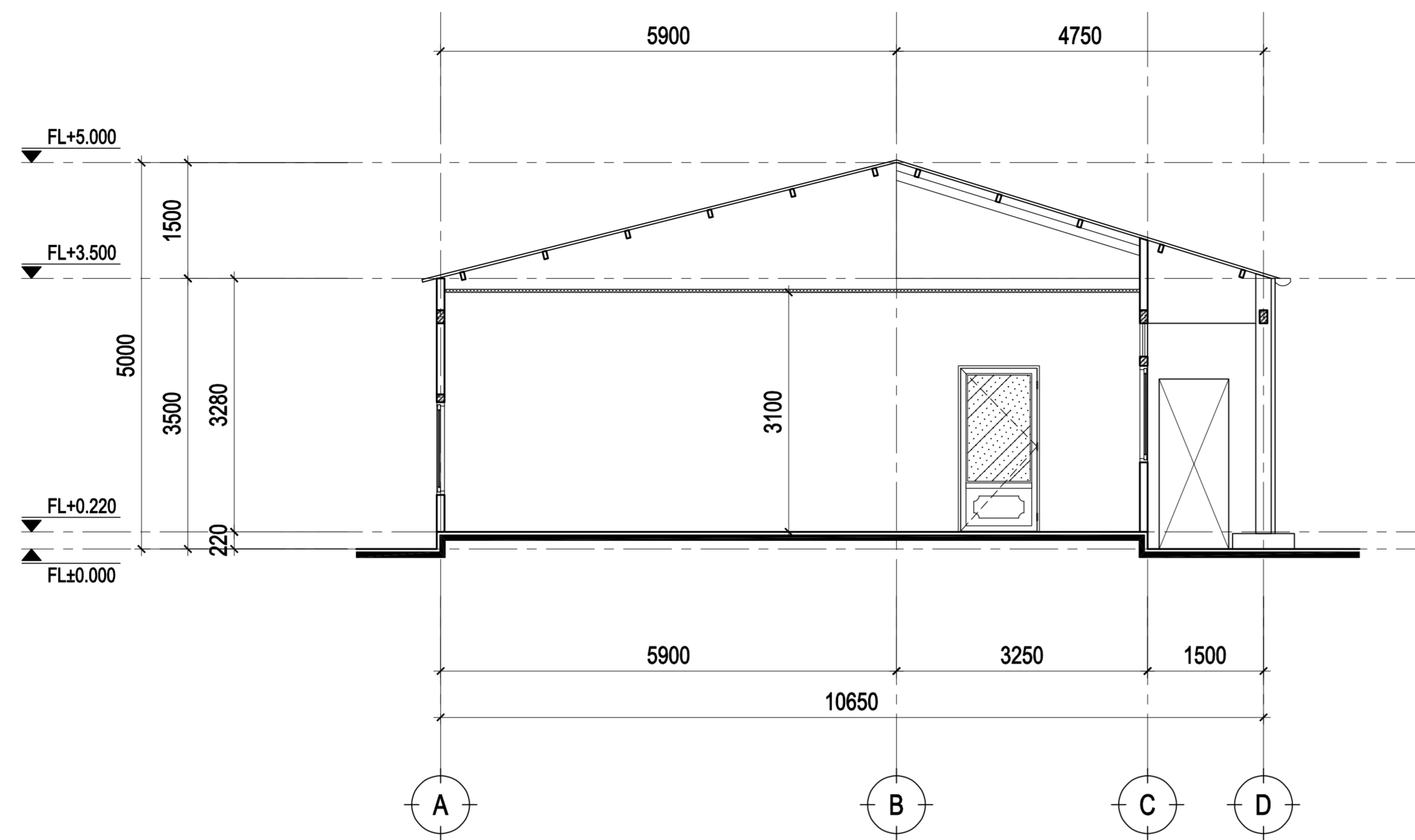

MẶT CẮT S1 TL : 1/75
HIỆN TRẠNG

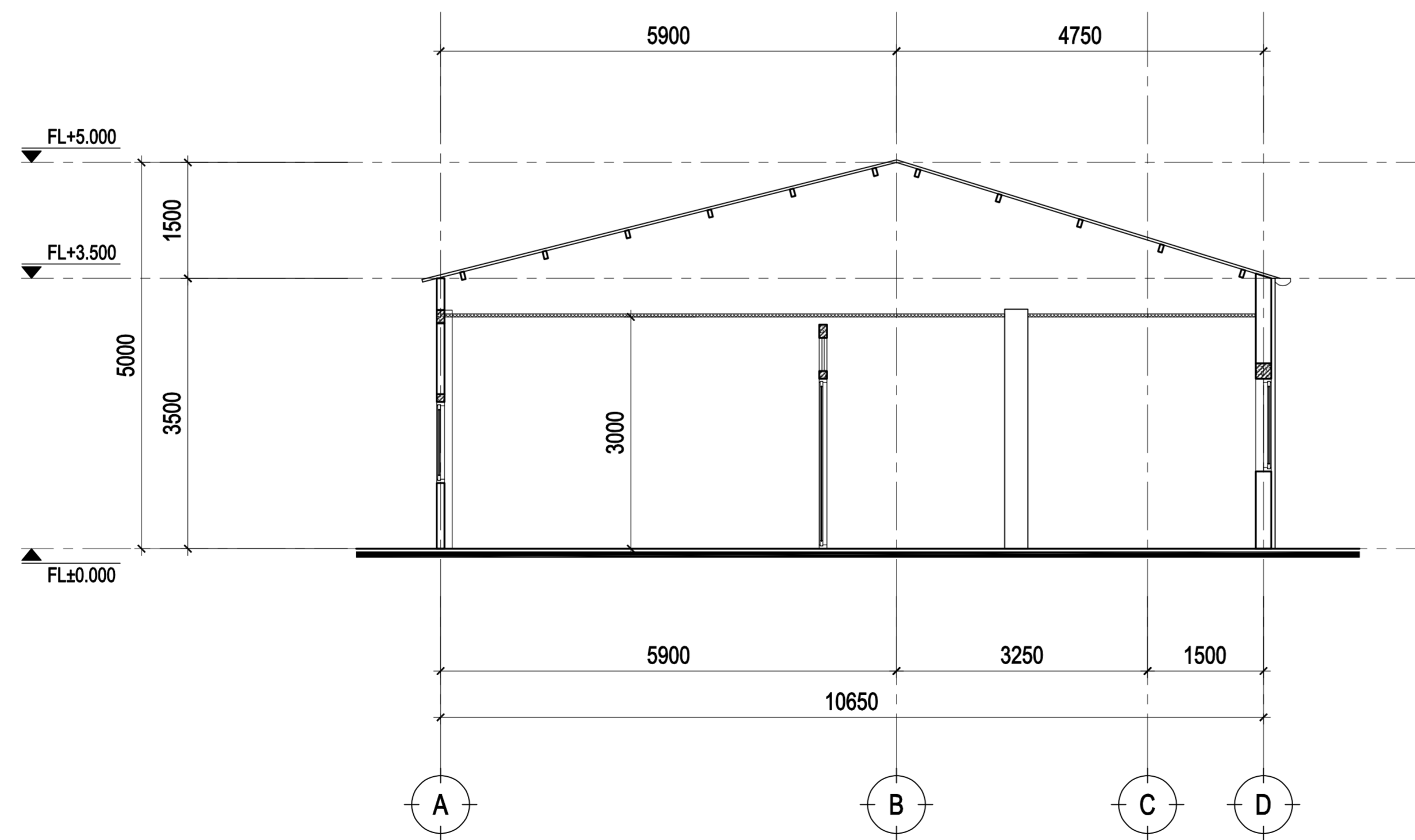

MẶT CẮT S2 TL : 1/75
HIỆN TRẠNG

Ý KIẾN CƠ QUAN CẤP PHÉP

CHỦ ĐẦU TƯ:
LIÊN ĐOÀN LAO ĐỘNG TỈNH BẾN TRE

CÔNG TRÌNH:
NÂNG CẤP SỬA CHỮA TRỤ SỞ
LIÊN ĐOÀN LAO ĐỘNG TỈNH BẾN TRE
Địa chỉ: Số 4, Lê Quí Đôn, phường An Hội, thành phố Bến Tre, tỉnh Bến Tre

HẠNG MỤC:
NHÀ PHỤ TRỢ

TÊN BẢN VẼ:
CÁC MẶT CẮT - HIỆN TRẠNG

FILE DWG	THÁNG 09 NĂM 2022	BVXPXD KT:17/23
HỌA	KTS. TRẦN HOÀI ĐOÀN	
THIẾT KẾ		
CHỦ TRÌ	KS. ĐOÀN THỊ LƯƠNG	
CHỦ NHIỆM		
QL.KỸ THUẬT	KS. NGUYỄN MINH DƯƠNG	

GIÁM ĐỐC

Ths.KS. TRẦN THỊ THU VÂN

 **SỞ XÂY DỰNG BẾN TRE**
TRUNG TÂM TƯ VẤN VÀ KIỂM ĐỊNH XÂY DỰNG
ĐC: Số 03, đường CMT8, P.An Hội, TP. Bến Tre, tỉnh Bến Tre
ĐT : 0275 3825 950 - 0275 3825 285 - 0275 3825 250 - 0275 3554 886
Email: ttvkdxd.sxd@bentre.gov.vn Fax : 0275 381 2669

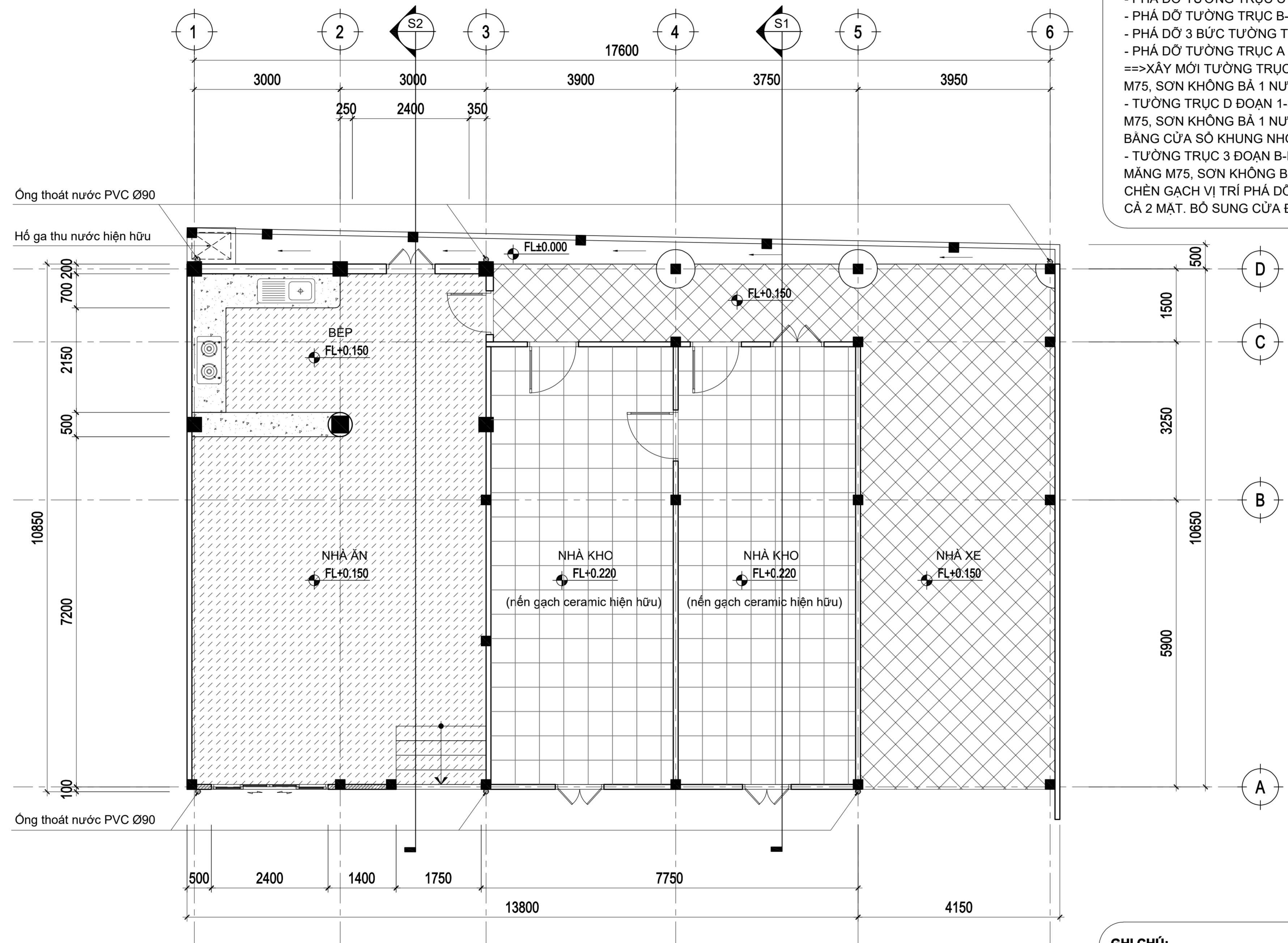

MẶT BẰNG TẦNG TRỆT - CẢI TẠO TL : 1/75

PHƯƠNG ÁN CẢI TẠO:

- KHU VỰC NỀN NHÀ XE VÀ HÀNH LANG NÂNG CAO ĐỘ NỀN HOÀN THIỆN LÊN 150MM.
- ==>ĐÓ LỚP BÊ TÔNG ĐÁ 10X20, M200, DÀY 100MM. LÁNG LỚP VỮA XI MẮNG M75, DÀY TRUNG BÌNH 20MM, LÁT GẠCH TERRAZZO 400X400MM (MÀU GẠCH DO CHỦ ĐẦU TƯ CHỌN).
- KHU VỰC NỀN NHÀ ĂN NÂNG CAO ĐỘ NỀN HOÀN THIỆN LÊN 150MM.
- ==>ĐÓ LỚP BÊ TÔNG ĐÁ 10X20, M200, DÀY 100MM. LÁNG LỚP VỮA XI MẮNG M75, DÀY TRUNG BÌNH 40MM (BAO GỒM LỚP LÁT GẠCH VÀ TẠO PHẪNG), LÁT GẠCH CERAMIC 500X500MM (MÀU GẠCH DO CHỦ ĐẦU TƯ CHỌN).
- PHÁ DỠ TƯỜNG TRỤC A ĐOẠN 5-6, TỚI MÁI TÔN.
- PHÁ DỠ TƯỜNG TRỤC B ĐOẠN 5-6, TỚI MÁI TÔN.
- PHÁ DỠ TƯỜNG TRỤC C ĐOẠN 5-6, TỚI MÁI TÔN.
- PHÁ DỠ TƯỜNG TRỤC B-C ĐOẠN 1-2.
- PHÁ DỠ 3 BỨC TƯỜNG TRỤC A-B ĐOẠN 1-3. PHÁ DỠ CỘT TRÊN CÁC TƯỜNG NÀY.
- PHÁ DỠ TƯỜNG TRỤC A ĐOẠN 1-3, TỚI MÁI TÔN.
- ==>XÂY MỚI TƯỜNG TRỤC A ĐOẠN 1-3 BẰNG GẠCH ỐNG ĐÁT NUNG DÀY 100MM, TRÁT LỚP VỮA XI MẮNG M75, SƠN KHÔNG BẢ 1 NƯỚC LÓT 2 NƯỚC MÀU CẢ 2 MẶT.
- TƯỜNG TRỤC D ĐOẠN 1-3, ĐỤC HẾT TOÀN BỘ LỚP VỮA TRÁT CẢ 2 MẶT, TRÁT LẠI LỚP VỮA XI MẮNG M75, SƠN KHÔNG BẢ 1 NƯỚC LÓT 2 NƯỚC MÀU CẢ 2 MẶT. THAY MỚI CỬA SỔ CÂY TRÊN TƯỜNG NÀY BẰNG CỬA SỔ KHUNG NHÔM KÍNH (XEM MẶT BẰNG CẢI TẠO).
- TƯỜNG TRỤC 3 ĐOẠN B-D, ĐỤC HẾT TOÀN BỘ LỚP VỮA TRÁT PHÍA NHÀ ĂN, TRÁT LẠI LỚP VỮA XI MẮNG M75, SƠN KHÔNG BẢ 1 NƯỚC LÓT 2 NƯỚC MÀU. PHÁ DỠ PHẦN LAM TRÊN TƯỜNG NÀY, XÂY CHÈN GẠCH VỊ TRÍ PHÁ DỠ. TRÁT LẠI LỚP VỮA XI MẮNG M75, SƠN KHÔNG BẢ 1 NƯỚC LÓT 2 NƯỚC MÀU CẢ 2 MẶT. BỔ SUNG CỬA ĐI TRÊN TƯỜNG NÀY (XEM MẶT BẰNG CẢI TẠO).

GHI CHÚ:

- Khu vực lát nền bằng gạch terrazzo 400x400mm
- Khu vực lát nền bằng gạch ceramic 500x500mm
- Khu vực lát gạch ceramic hiện hữu
- Tường gạch xây mới

Ý KIẾN CƠ QUAN CẤP PHÉP		
CHỦ ĐẦU TƯ: LIÊN ĐOÀN LAO ĐỘNG TỈNH BẾN TRE		
CÔNG TRÌNH: NÂNG CẤP SỬA CHỮA TRỤ SỞ LIÊN ĐOÀN LAO ĐỘNG TỈNH BẾN TRE Địa chỉ: Số 4, Lê Quý Đôn, phường An Hội, thành phố Bến Tre, tỉnh Bến Tre		
HẠNG MỤC: NHÀ PHỤ TRỢ		
TÊN BẢN VẼ: MẶT BẰNG TẦNG TRỆT - CẢI TẠO		
FILE DWG	THÁNG 09 NĂM 2022	BVXPXD KT:18/23
HỌA	KTS. TRẦN HOÀI ĐOÀN	
THIẾT KẾ		
CHỦ TRÌ	KS. ĐOÀN THỊ LƯƠNG	
CHỦ NHIỆM		
QL.KỸ THUẬT	KS. NGUYỄN MINH DƯƠNG	
GIÁM ĐỐC		
Ths.KS. TRẦN THỊ THU VÂN		
 SỞ XÂY DỰNG BẾN TRE TRUNG TÂM TƯ VẤN VÀ KIỂM ĐỊNH XÂY DỰNG ĐC: Số 03, đường CMT8, P.An Hội, TP. Bến Tre, tỉnh Bến Tre ĐT : 0275 3825 950 - 0275 3825 285 - 0275 3825 250 - 0275 3554 886 Email: ttvkdxd.sxd@bentre.gov.vn Fax : 0275 381 2669		

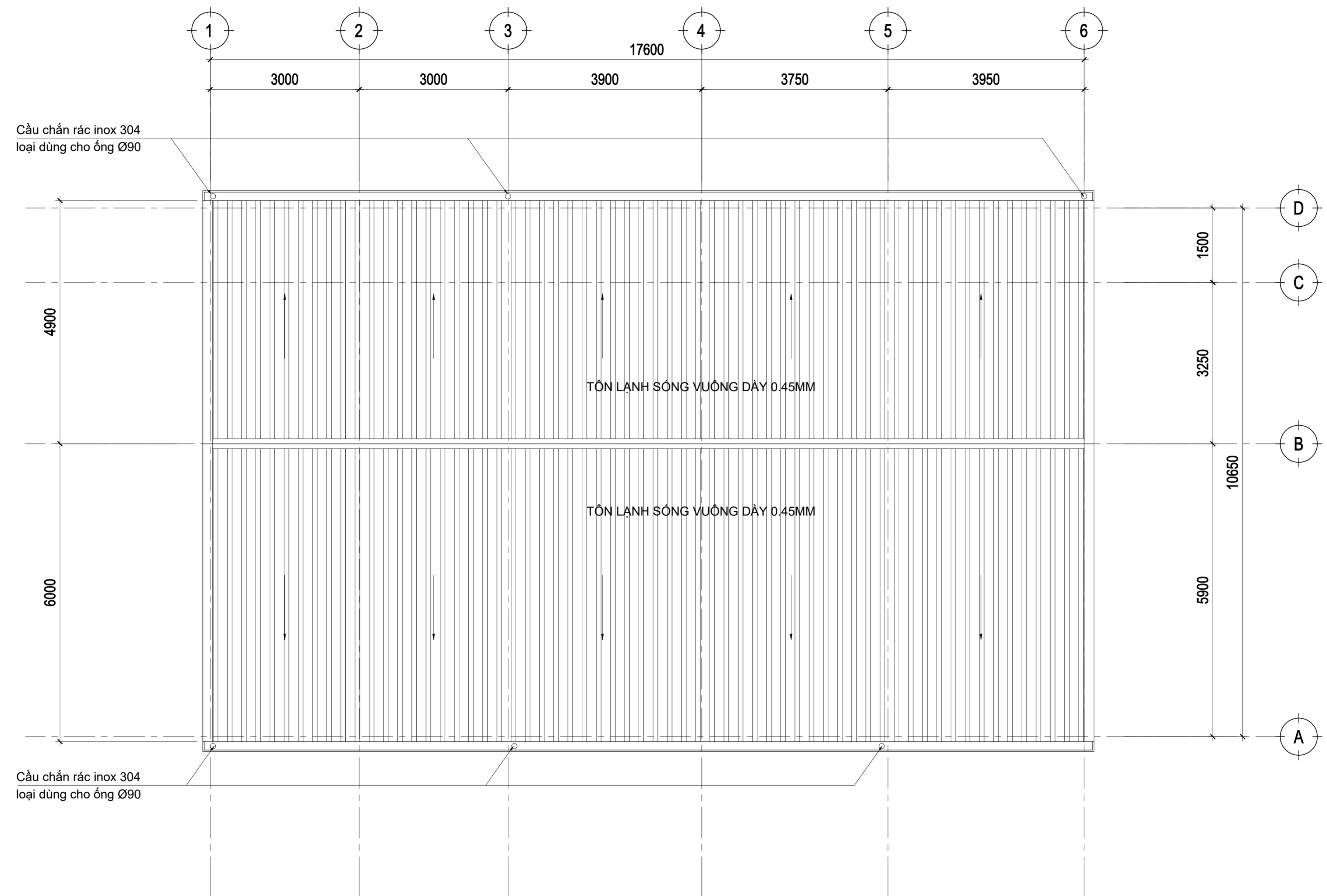

MẶT BẰNG TẦNG TRỆT TL : 1/75
CẢI TẠO

Ý KIẾN CƠ QUAN CẤP PHÉP		
CHỦ ĐẦU TƯ: LIÊN ĐOÀN LAO ĐỘNG TỈNH BẾN TRE		
CÔNG TRÌNH: NÂNG CẤP SỬA CHỮA TRỤ SỞ LIÊN ĐOÀN LAO ĐỘNG TỈNH BẾN TRE Địa chỉ: Số 4, Lê Quí Đôn, phường An Hội, thành phố Bến Tre, tỉnh Bến Tre		
HẠNG MỤC: NHÀ PHỤ TRỢ		
TÊN BẢN VẼ: MẶT BẰNG MÁI - CẢI TẠO		
FILE DWG	THÁNG 09 NĂM 2022	BVXPXD KT:19/23
HỌA	KTS. TRẦN HOÀI ĐOÀN	
THIẾT KẾ		
CHỦ TRÌ	KS. ĐOÀN THỊ LƯƠNG	
CHỦ NHIỆM		
QL.KỸ THUẬT	KS. NGUYỄN MINH DƯƠNG	
GIÁM ĐỐC		
Ths.KS. TRẦN THỊ THU VÂN		
 SỞ XÂY DỰNG BẾN TRE TRUNG TÂM TƯ VẤN VÀ KIỂM ĐỊNH XÂY DỰNG ĐC: Số 03, đường CMT8, P.An Hội, TP. Bến Tre, tỉnh Bến Tre ĐT : 0275 3825 950 - 0275 3825 285 - 0275 3825 250 - 0275 3554 886 Email: ttvkdxd.sxd@bentre.gov.vn Fax : 0275 381 2669		

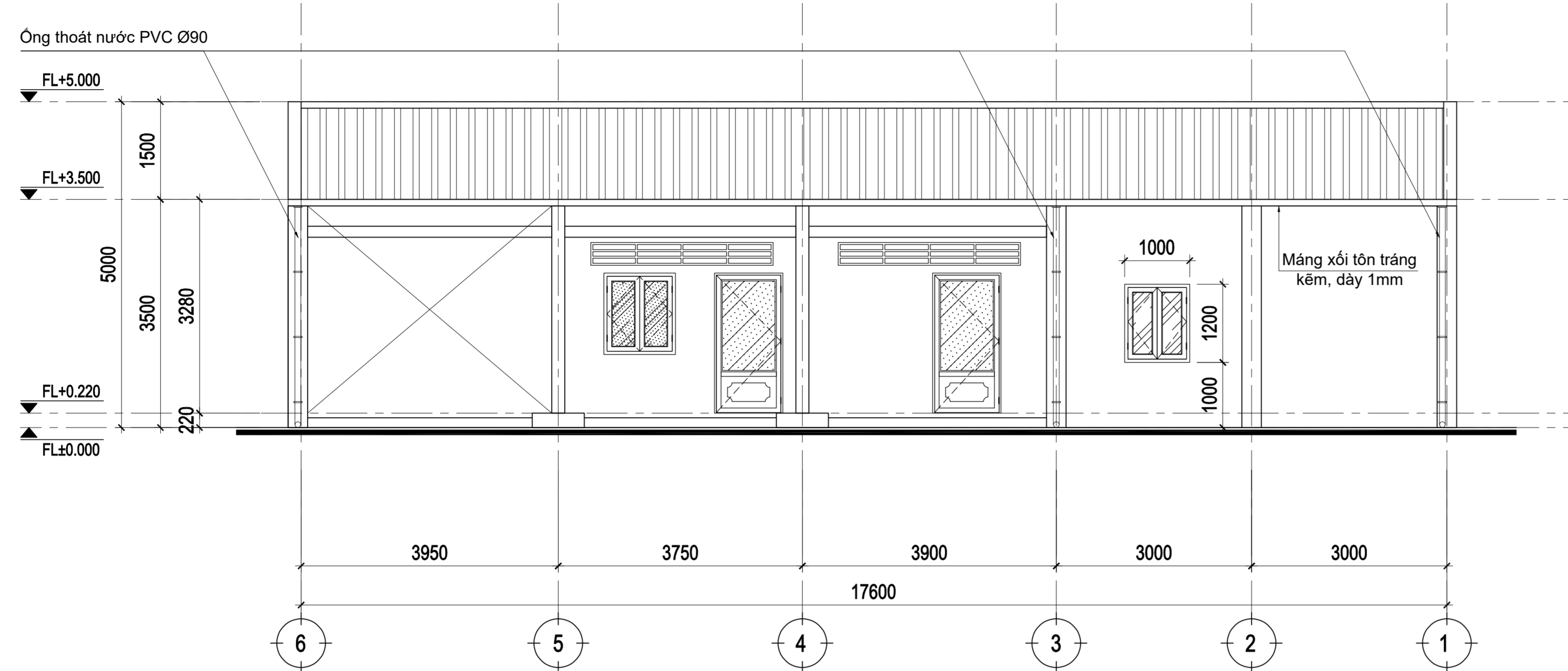

MẶT ĐỨNG TRỰC 6 - 1 TL : 1/75
CẢI TẠO

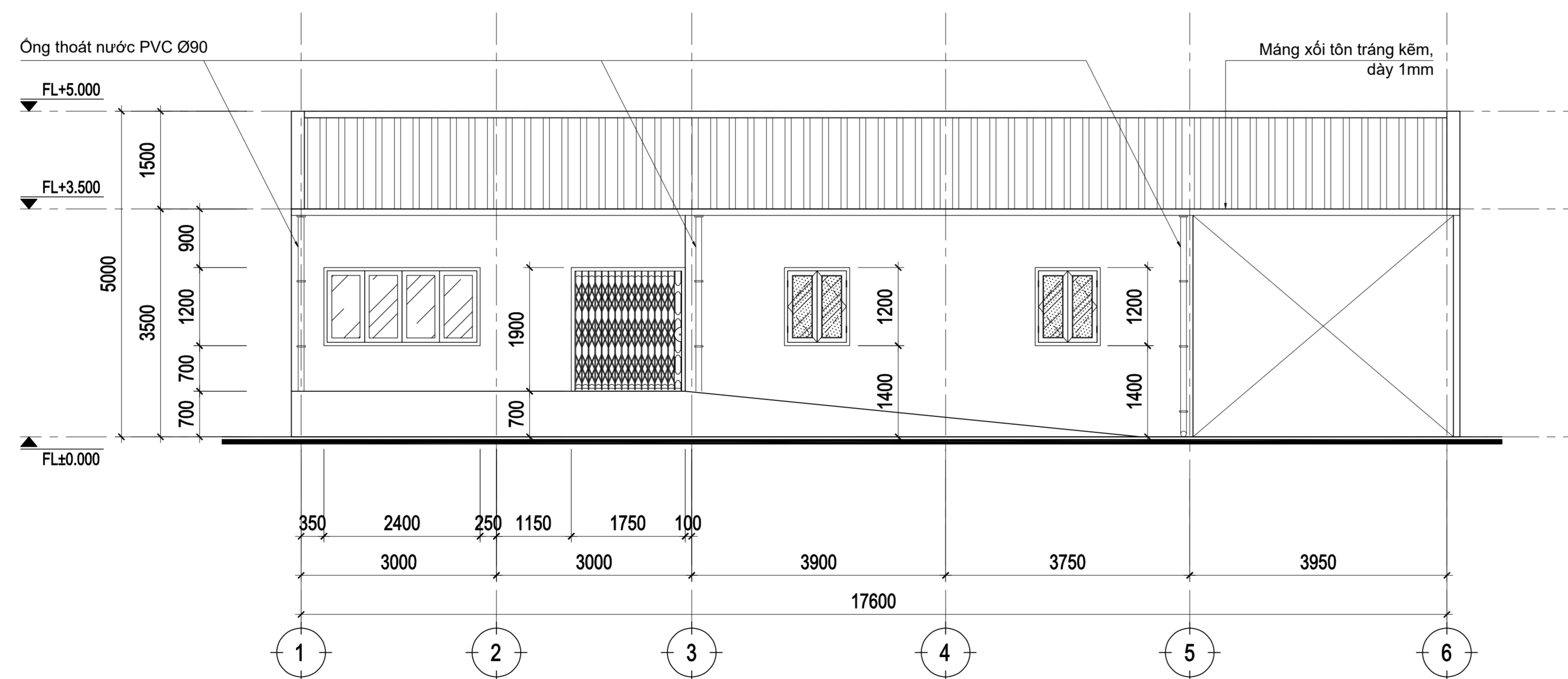

MẶT ĐỨNG TRỰC 1 - 6 TL : 1/75
CẢI TẠO

PHƯƠNG ÁN CẢI TẠO:

- CAO TOÀN BỘ LỚP SƠN CŨ TRONG VÀ NGOÀI NHÀ.
- ==>SƠN LẠI KHÔNG BẢ 1 NƯỚC LÓT 2 NƯỚC MÀU CÀ TRONG VÀ NGOÀI NHÀ.
- PHÁ DỠ TOÀN BỘ TRẦN HIỆN HỮU.
- ==>ĐÓNG LẠI TRẦN THẠCH CAO KHUNG NHÓM NÔI 600X600MM KHU VỰC NHÀ ĂN VÀ 2 NHÀ KHO THEO CAO ĐỘ TRẦN HIỆN HỮU.
- THÁO DỠ TOÀN BỘ MÁI TÔN VÀ XÀ GỖ CŨ.
- ==>THAY MỚI MÁI TÔN BẰNG TÔN LẠNH SÓNG VUÔNG DÀY 0.45MM.
- ==>THAY MỚI XÀ GỖ BẰNG XÀ GỖ SẮT MẠ KÉM C45X100X20X2.3MM, A=1000MM (SƠN DẦU 1 NƯỚC LÓT 2 NƯỚC PHỦ).
- THÁO DỠ TOÀN BỘ HỆ KHUNG KÉO BẰNG GỖ.
- ==>THAY MỚI BẢNG KHUNG KÉO THÉP HỢP 60X120X3MM (SƠN DẦU 1 NƯỚC LÓT 2 NƯỚC PHỦ).
- THÁO DỠ TOÀN BỘ MĂNG XỐI VÀ ỚNG THOÁT NƯỚC MƯA.
- ==>THAY MỚI MĂNG XỐI TÔN TRẮNG KÉM, DÀY 1MM. BỐ TRÍ HỆ ỚNG THOÁT NƯỚC MƯA PVC Ø90, DÀY 3MM, CẦU CHÂN RẮC INOX 304 THEO MẶT BẰNG CẢI TẠO.
- LÀM MỚI TOÀN BỘ HỆ THÔNG ĐIỆN VÀ THAY MỚI TOÀN BỘ CÁC THIẾT BỊ ĐIỆN (XEM BẢN VẼ CHI TIẾT ĐIỆN).
- BỐ TRÍ HỆ THÔNG CẤP, THOÁT NƯỚC SINH HOẠT CHO KHU VỰC BẾP.
- BỐ TRÍ MỚI TỦ BẾP, BỒN RỬA (XEM BẢN VẼ CHI TIẾT).

Ý KIẾN CƠ QUAN CẤP PHÉP

CHỦ ĐẦU TƯ:
LIÊN ĐOÀN LAO ĐỘNG TỈNH BẾN TRE

CÔNG TRÌNH:
**NÂNG CẤP SỬA CHỮA TRỤ SỞ
LIÊN ĐOÀN LAO ĐỘNG TỈNH BẾN TRE**
Địa chỉ: Số 4, Lê Quí Đôn, phường An Hội, thành phố Bến Tre, tỉnh Bến Tre

HẠNG MỤC:
NHÀ PHỤ TRỢ

TÊN BẢN VẼ:
CÁC MẶT ĐỨNG - CẢI TẠO

FILE DWG	THÁNG 09 NĂM 2022	BVXPXD KT:20/23
HỌA	KTS. TRẦN HOÀI ĐOÀN	
THIẾT KẾ		
CHỦ TRÌ	KS. ĐOÀN THỊ LƯƠNG	
CHỦ NHIỆM		
QL.KỸ THUẬT	KS. NGUYỄN MINH DƯƠNG	

GIÁM ĐỐC

Ths.KS. TRẦN THỊ THU VÂN

 SỞ XÂY DỰNG BẾN TRE
TRUNG TÂM TƯ VẤN VÀ KIỂM ĐỊNH XÂY DỰNG
ĐC: Số 03, đường CMT8, P.An Hội, TP. Bến Tre, tỉnh Bến Tre
ĐT : 0275 3825 950 - 0275 3825 285 - 0275 3825 250 - 0275 3554 886
Email: ttvtkdxd.sxd@bentre.gov.vn Fax : 0275 381 2669

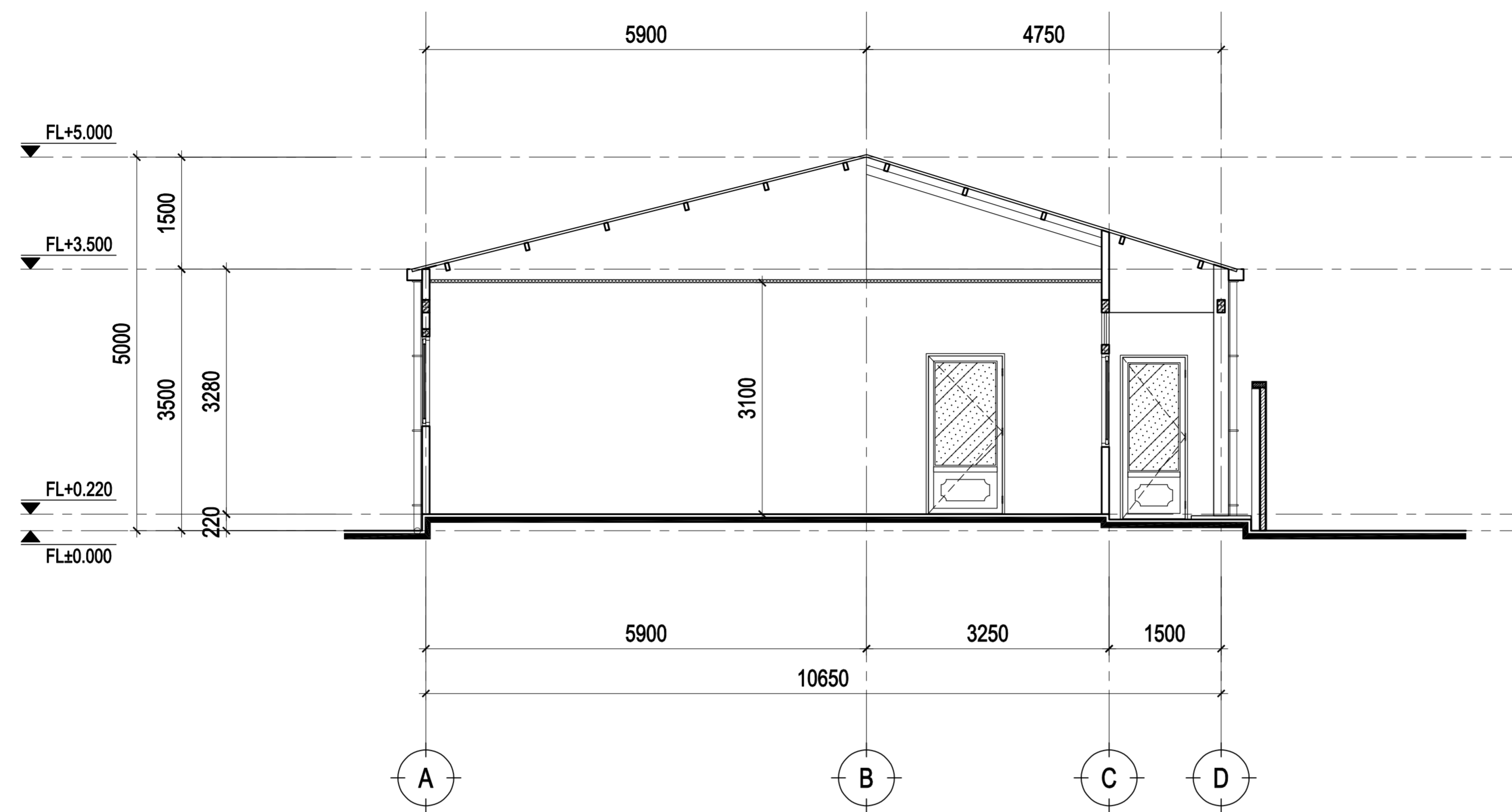

MẶT CẮT S1 TL : 1/75
CẢI TẠO

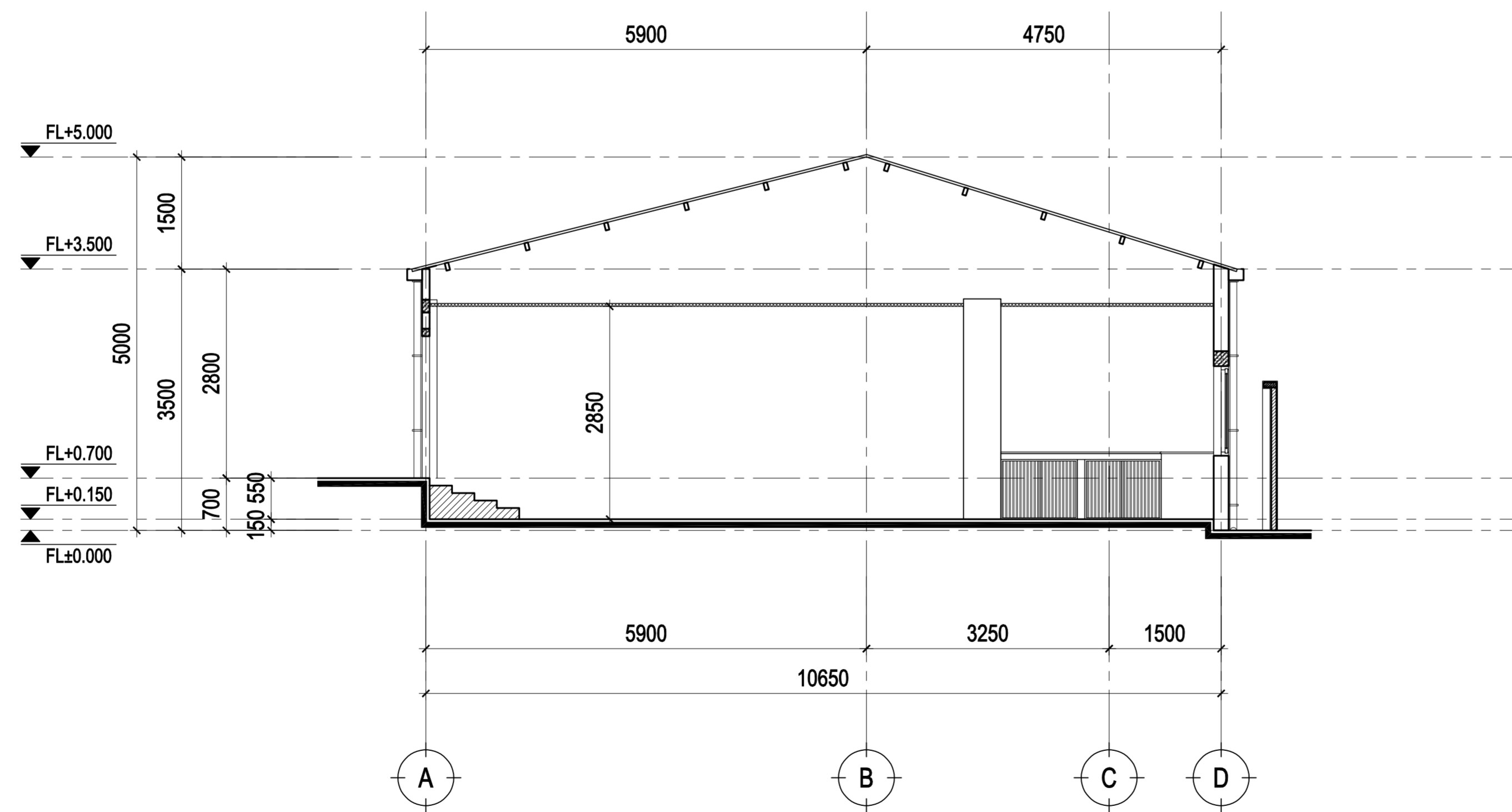

MẶT CẮT S2 TL : 1/75
CẢI TẠO

Ý KIẾN CƠ QUAN CẤP PHÉP

CHỦ ĐẦU TƯ:
LIÊN ĐOÀN LAO ĐỘNG TỈNH BẾN TRE

CÔNG TRÌNH:
NÂNG CẤP SỬA CHỮA TRỤ SỞ
LIÊN ĐOÀN LAO ĐỘNG TỈNH BẾN TRE
Địa chỉ: Số 4, Lê Quí Đôn, phường An Hội, thành phố Bến Tre, tỉnh Bến Tre

HẠNG MỤC:
NHÀ PHỤ TRỢ

TÊN BẢN VẼ:
CÁC MẶT CẮT - CẢI TẠO

FILE	THÁNG 09 NĂM 2022	BVXPXD KT:21/23
HỌA	KTS. TRẦN HOÀI ĐOÀN	
THIẾT KẾ		
CHỦ TRÌ	KS. ĐOÀN THỊ LƯƠNG	
CHỦ NHIỆM		
QL.KỸ THUẬT	KS. NGUYỄN MINH DƯƠNG	

GIÁM ĐỐC

Ths.KS. TRẦN THỊ THU VÂN

 **SỞ XÂY DỰNG BẾN TRE**
TRUNG TÂM TƯ VẤN VÀ KIỂM ĐỊNH XÂY DỰNG
ĐC: Số 03, đường CMT8, P.An Hội, TP. Bến Tre, tỉnh Bến Tre
ĐT : 0275 3825 950 - 0275 3825 285 - 0275 3825 250 - 0275 3554 886
Email: ttvkdxd.sxd@bentre.gov.vn Fax : 0275 381 2669

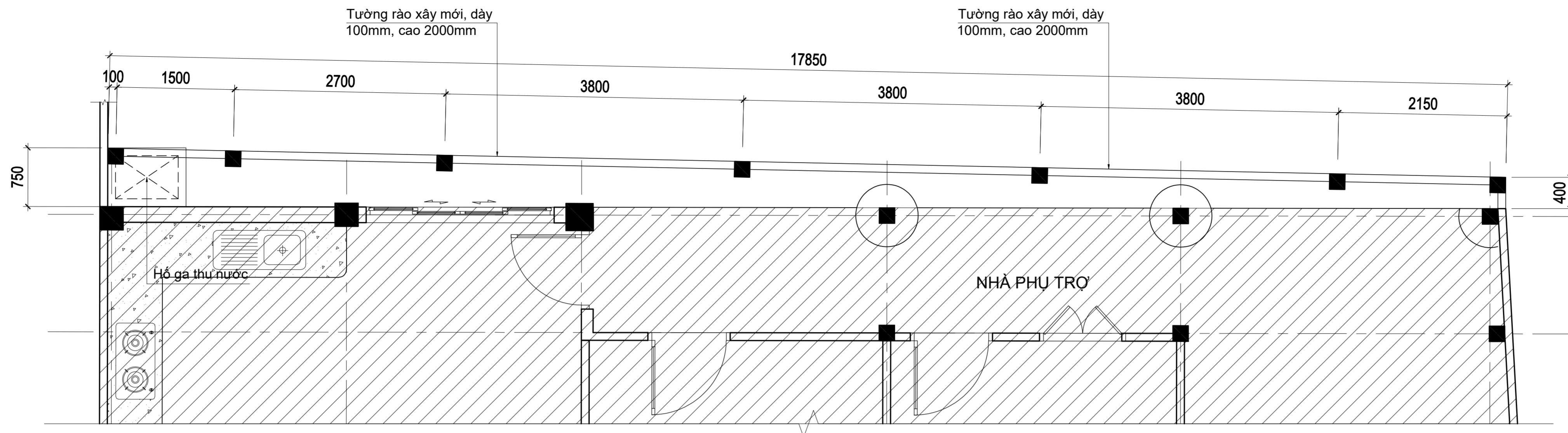

MẶT BẰNG TỔNG THỂ TƯỜNG RÀO XÂY MỚI TL : 1/50

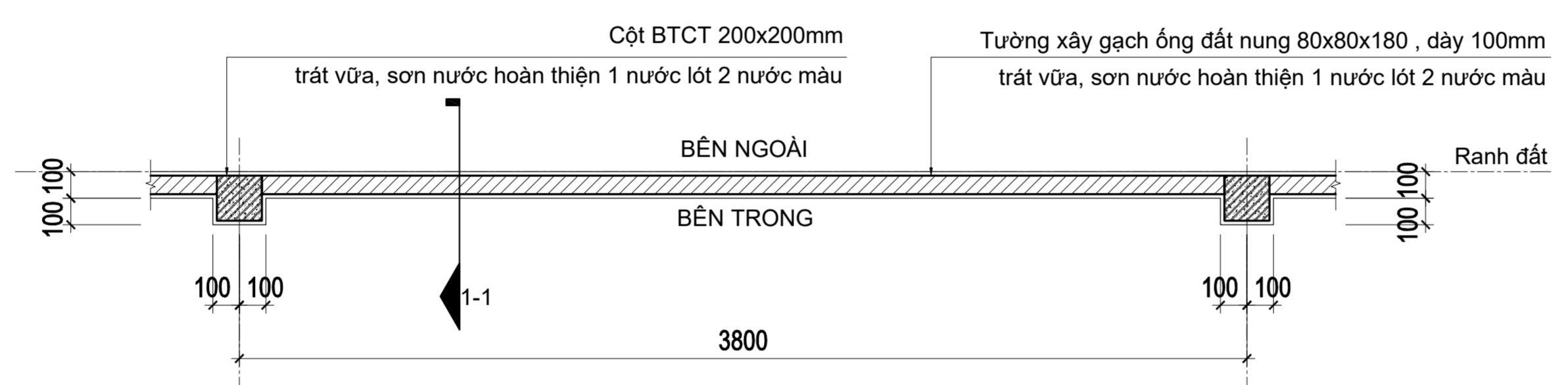

MẶT BẰNG CHI TIẾT TƯỜNG RÀO TL : 1/25

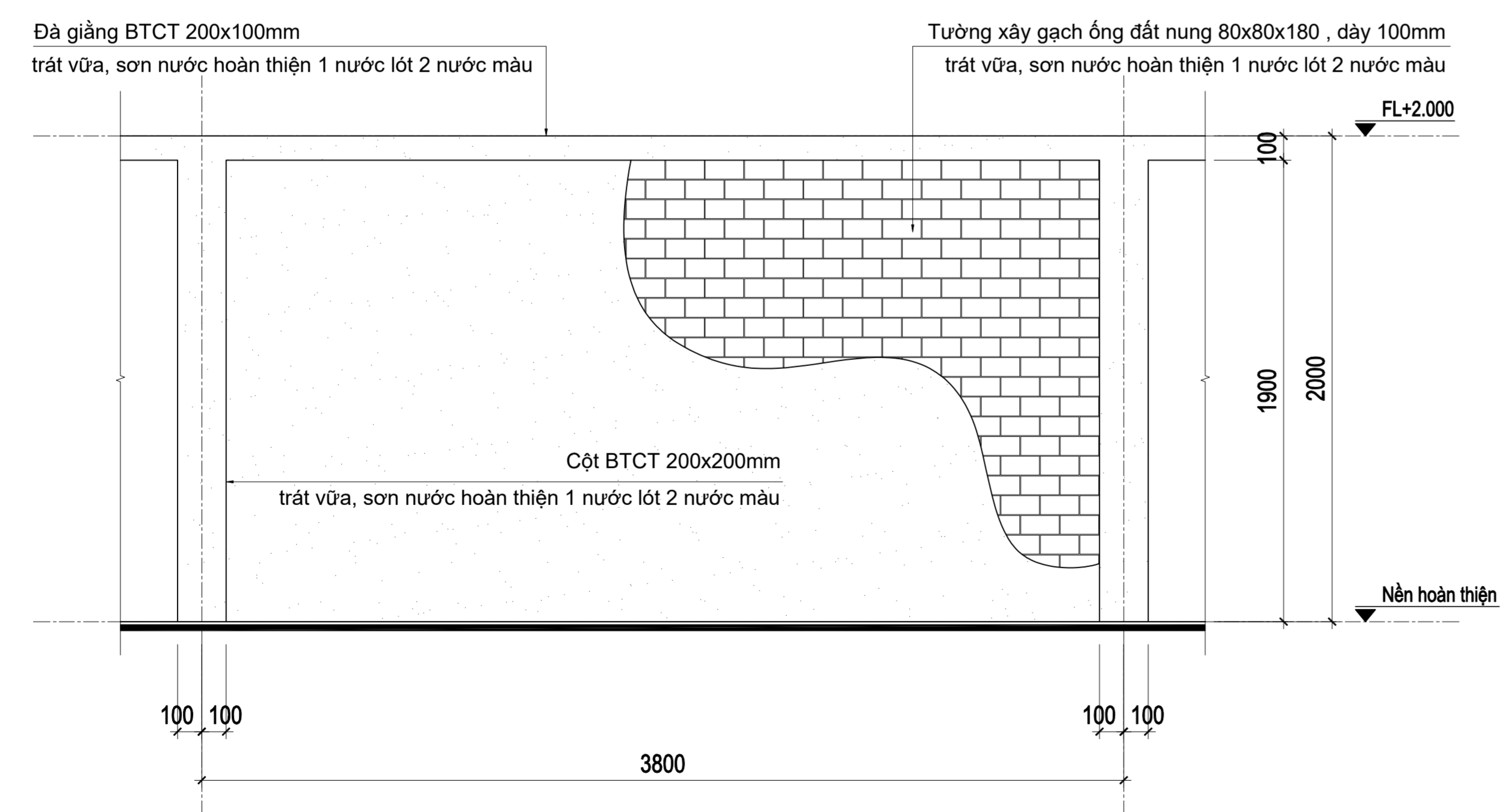

MẶT ĐỨNG CHI TIẾT TƯỜNG RÀO TL : 1/25

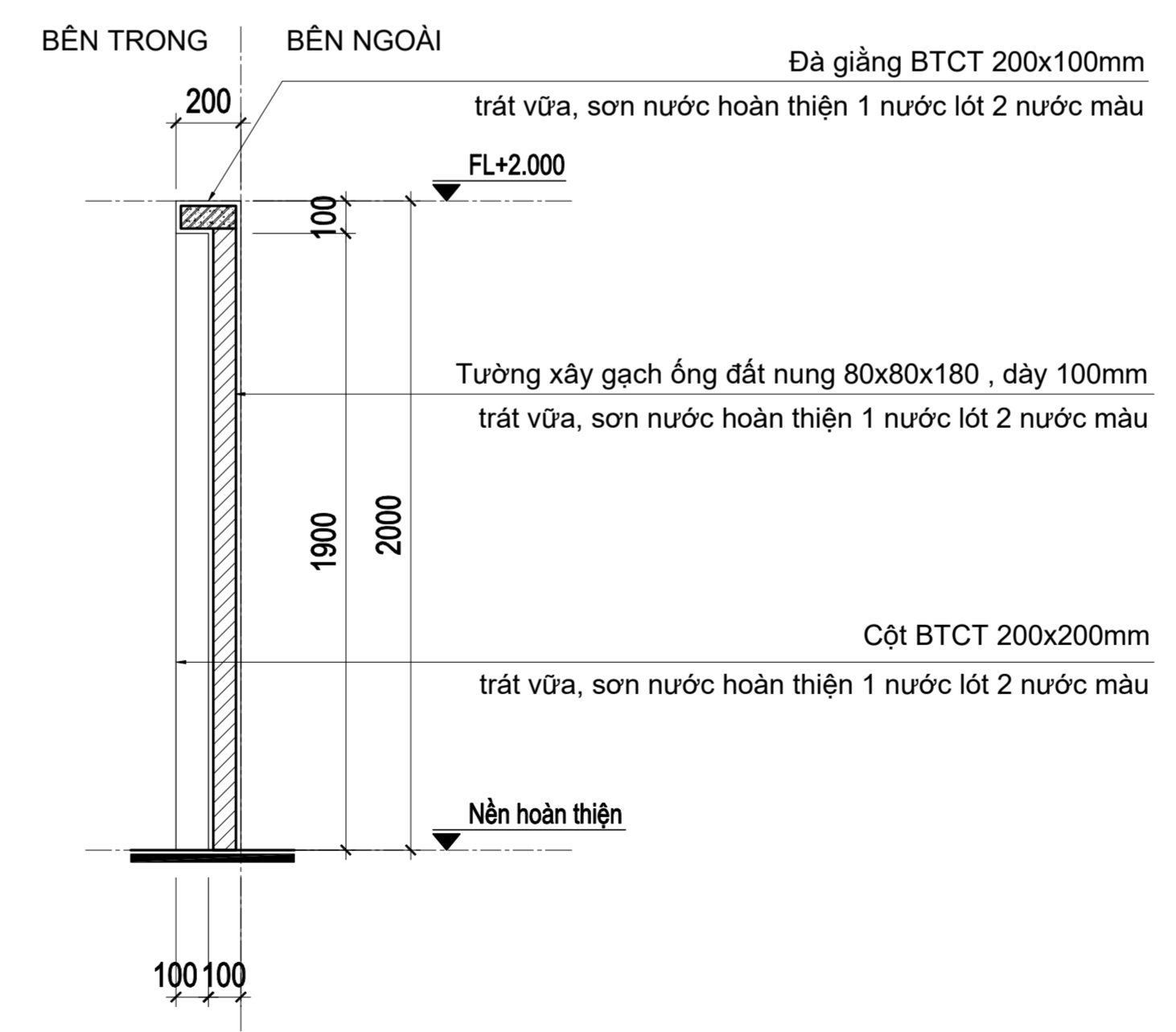

MẶT CẮT 1 - 1 TL : 1/25

Ý KIẾN CƠ QUAN CẤP PHÉP		
CHỦ ĐẦU TƯ: LIÊN ĐOÀN LAO ĐỘNG TỈNH BẾN TRE		
CÔNG TRÌNH: NÂNG CẤP SỬA CHỮA TRỤ SỞ LIÊN ĐOÀN LAO ĐỘNG TỈNH BẾN TRE Địa chỉ: Số 4, Lê Quí Đôn, phường An Hội, thành phố Bến Tre, tỉnh Bến Tre		
HẠNG MỤC: NHÀ PHỤ TRỢ		
TÊN BẢN VẼ: CHI TIẾT TƯỜNG RÀO - XÂY MỚI		
FILE DWG	THÁNG 09 NĂM 2022	BVXPXD KT:22/23
HỌA	KTS. TRẦN HOÀI ĐOÀN	
THIẾT KẾ		
CHỦ TRÌ	KS. ĐOÀN THỊ LƯƠNG	
CHỦ NHIỆM		
QL.KỸ THUẬT	KS. NGUYỄN MINH DƯƠNG	
GIÁM ĐỐC		
Ths.KS. TRẦN THỊ THU VÂN		
 SỞ XÂY DỰNG BẾN TRE TRUNG TÂM TƯ VẤN VÀ KIỂM ĐỊNH XÂY DỰNG ĐC: Số 03, đường CMT8, P.An Hội, TP. Bến Tre, tỉnh Bến Tre ĐT : 0275 3825 950 - 0275 3825 285 - 0275 3825 250 - 0275 3554 886 Email: ttvkdxd.sxd@bentre.gov.vn Fax : 0275 381 2669		